

Plan non contractuel. Le mobilier et l'électroménager ne sont pas fournis. EDIFIDES se réserve la possibilité d'apporter des modifications de dimensions libres et d'équipements, en fonction des contraintes techniques de construction. Les retombées, soffites, faux plafonds, et canalisations, ne sont pas tous représentés. L'aménagement des espaces verts est donné à titre indicatif. EDIFIDES se réserve la possibilité d'apporter des modifications (escaliers, différences de niveaux).

Rue Basse
CAEN(14)

MAITRE D'OUVRAGE



EDIFIDES
12 Place de la République
14 000 CAEN
Tel: 02 31 27 89 89



Plan de localisation

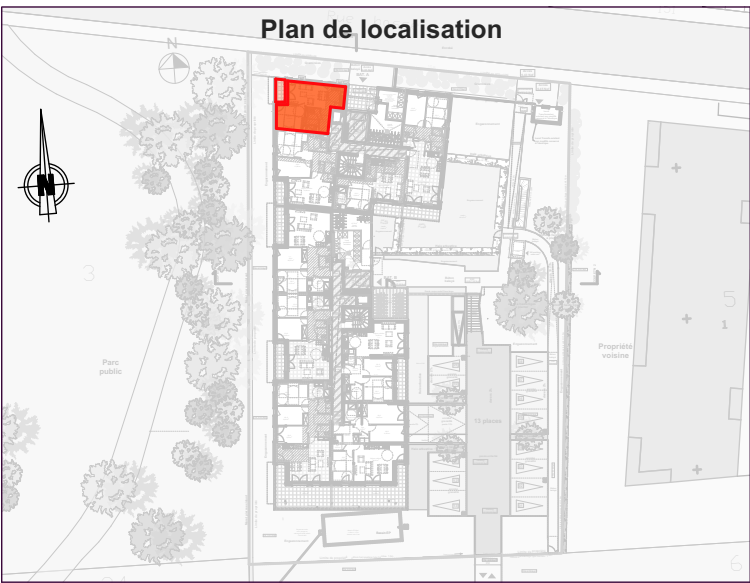

ETAGE	LOGEMENT
RDC	T2 - A001
Surface habitable: 43,39 m²	
Sejour cuisine	22,78
Ch 11	11,58
Sdb	5,07
Entree	3,96
Terrasse	
4,57	



Date:
06.09.2023

Indice A

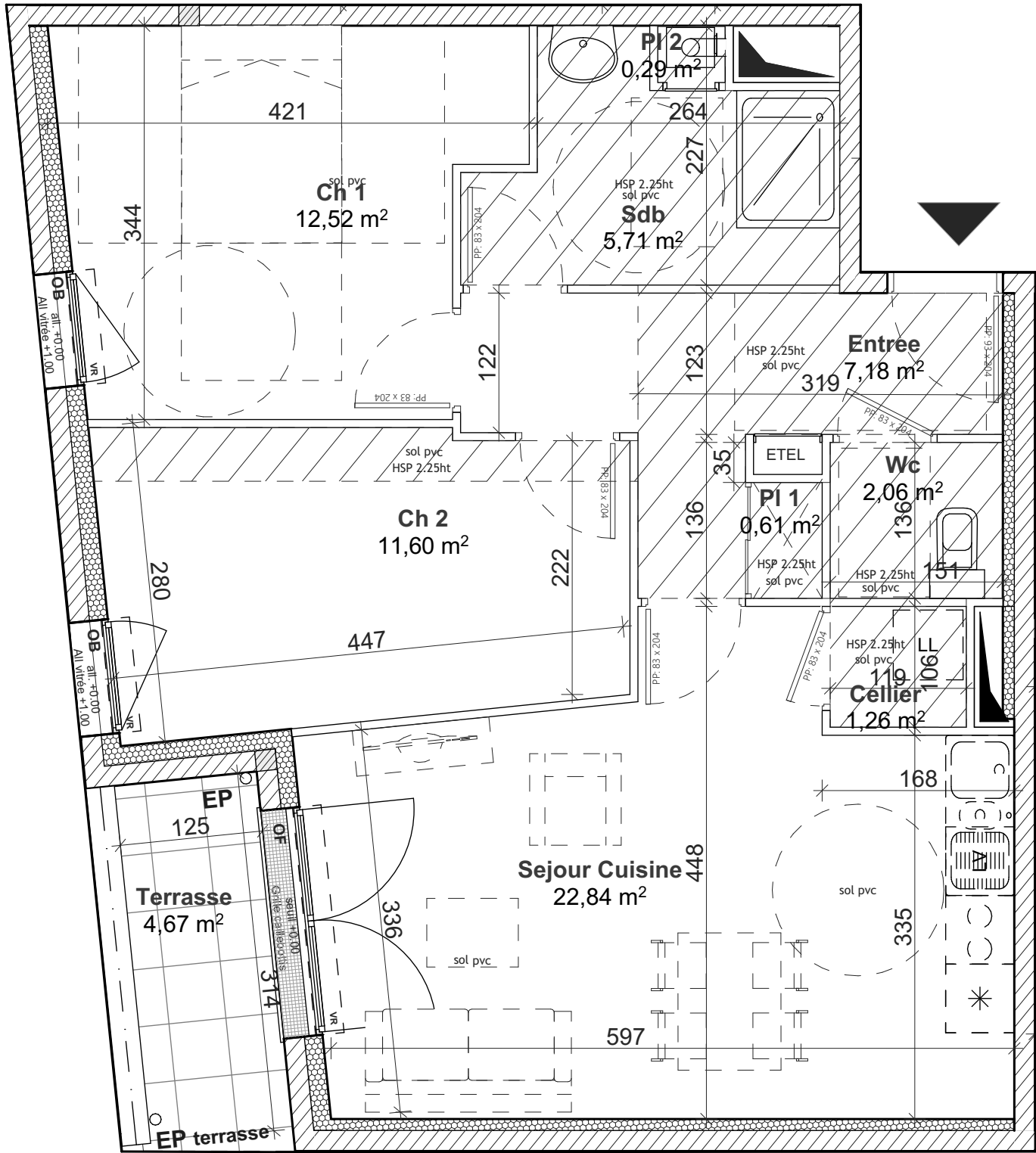
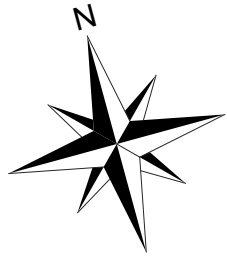

Plan non contractuel. Le mobilier et l'électroménager ne sont pas fournis. EDIFIDES se réserve la possibilité d'apporter des modifications de dimensions libres et d'équipements, en fonction des contraintes techniques de construction. Les retombées, soffites, faux plafonds, et canalisations, ne sont pas tous représentés. L'aménagement des espaces verts est donné à titre indicatif. EDIFIDES se réserve la possibilité d'apporter des modifications (escaliers, différences de niveaux).

Rue Basse
CAEN(14)

MAITRE D'OUVRAGE



EDIFIDES
12 Place de la République
14 000 CAEN
Tel: 02 31 27 89 89



Plan de localisation



ETAGE	LOGEMENT
RDC	T3 - A002
Surface habitable: 64,07 m²	
Sejour Cuisine	22,84
Ch 1	12,52
Ch 2	11,60
Entree	7,18
Sdb	5,71
Wc	2,06
Cellier	1,26
PI 1	0,61
PI 2	0,29
Terrasse	4,67

atelier26
ARCHITECTES

Date:
06.09.2023

Indice A

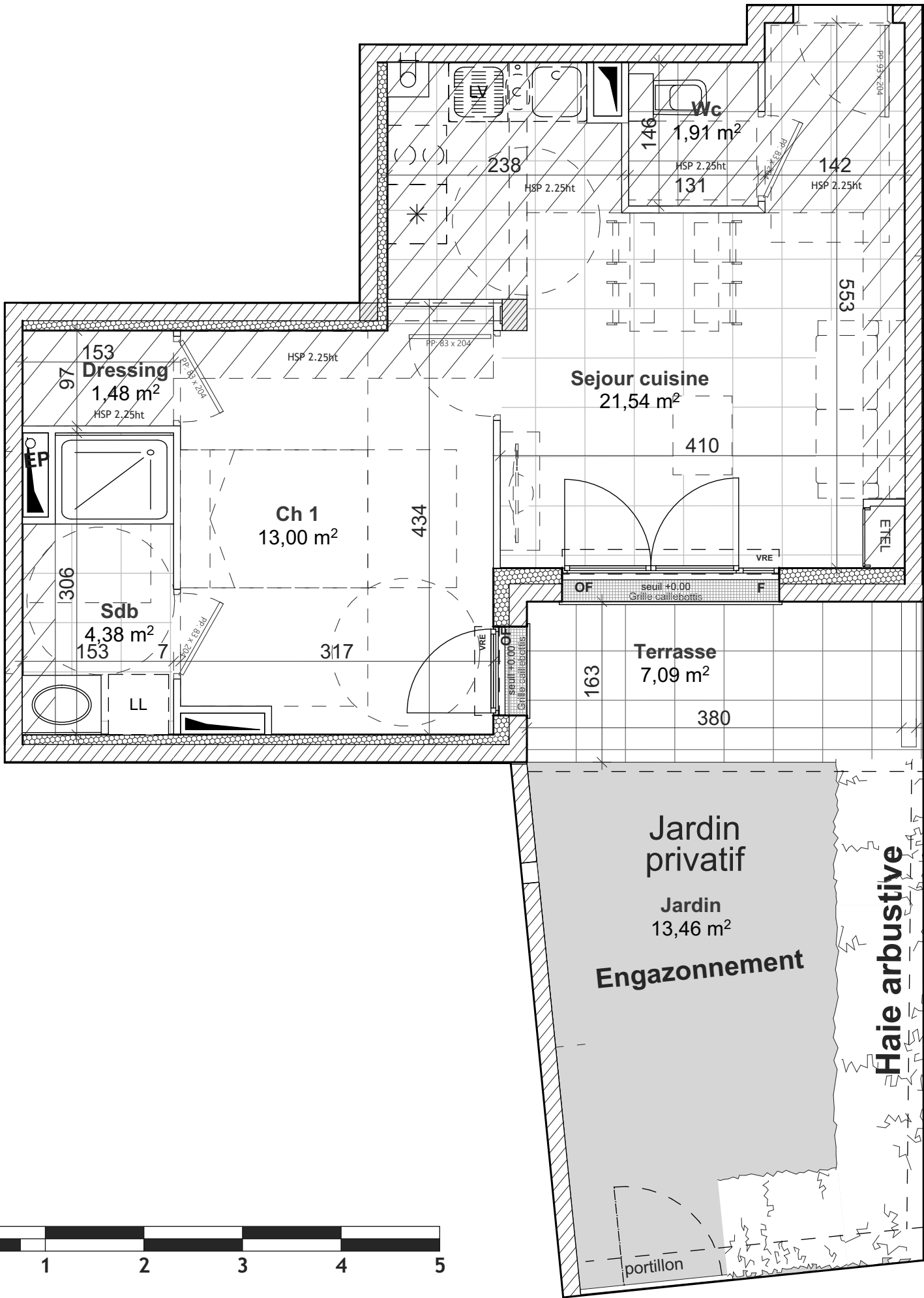
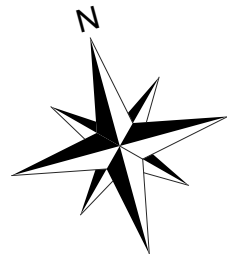

Plan non contractuel. Le mobilier et l'électroménager ne sont pas fournis. EDIFIDES se réserve la possibilité d'apporter des modifications de dimensions libres et d'équipements, en fonction des contraintes techniques de construction. Les retombées, soffites, faux plafonds, et canalisations, ne sont pas tous représentés. L'aménagement des espaces verts est donné à titre indicatif. EDIFIDES se réserve la possibilité d'apporter des modifications (escaliers, différences de niveaux).

Rue Basse
CAEN(14)

MAITRE D'OUVRAGE



EDIFIDES
12 Place de la République
14 000 CAEN
Tel: 02 31 27 89 89



Plan de localisation



ETAGE	LOGEMENT
RDC	T2 - A003
Surface habitable: 42,31 m²	
Sejour cuisine	21,54
Ch 1	13,00
Sdb	4,38
Wc	1,91
Dressing	1,48
Jardin	13,46
Terrasse	7,09



Date:
06.09.2023

Indice A

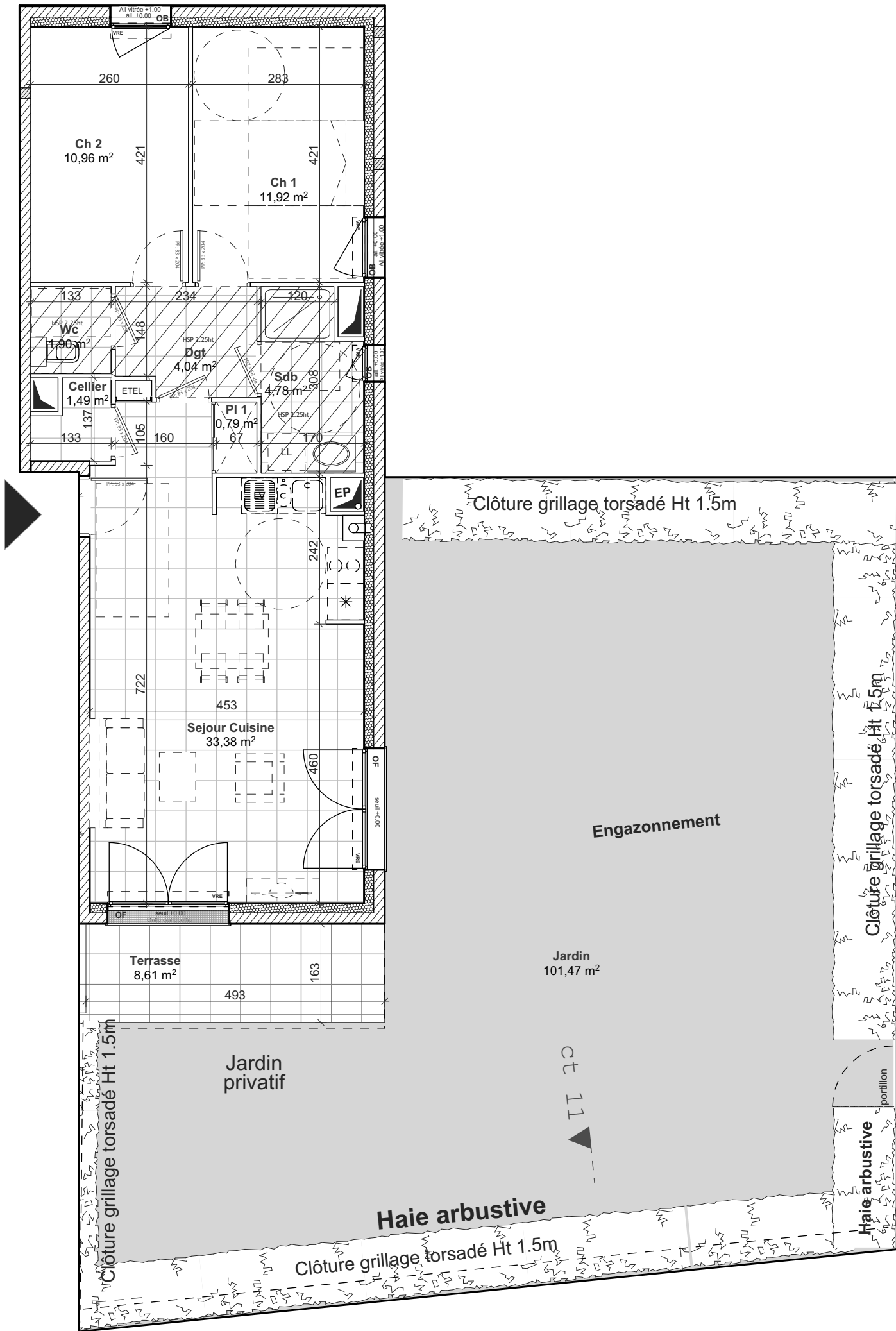
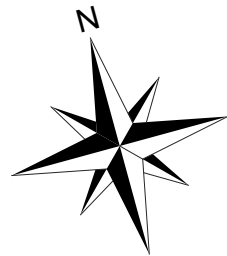

Plan non contractuel. Le mobilier et l'électroménager ne sont pas fournis. EDIFIDES se réserve la possibilité d'apporter des modifications de dimensions libres et d'équipements, en fonction des contraintes techniques de construction. Les retombées, soffites, faux plafonds, et canalisations, ne sont pas tous représentés. L'aménagement des espaces verts est donné à titre indicatif. EDIFIDES se réserve la possibilité d'apporter des modifications (escaliers, différences de niveaux).

Rue Basse
CAEN(14)

MAITRE D'OUVRAGE



EDIFIDES
12 Place de la République
14 000 CAEN
Tel: 02 31 27 89 89



Plan de localisation

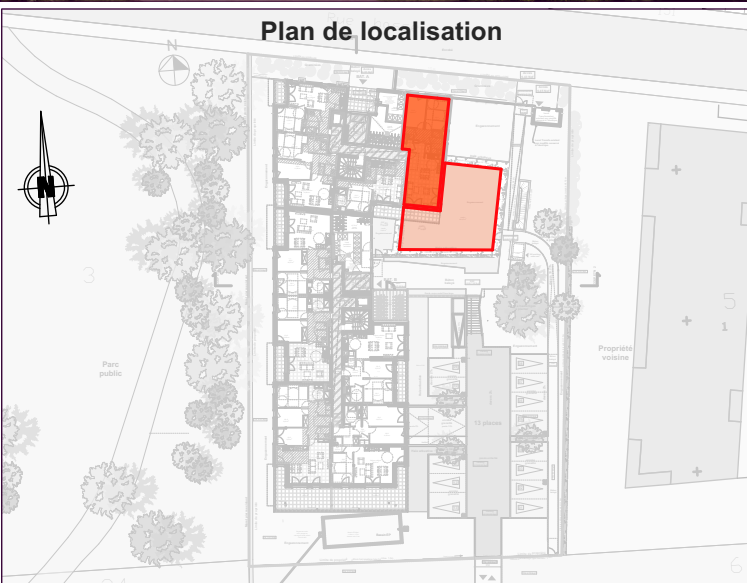

ETAGE	LOGEMENT
RDC	T3 - A004
Surface habitable: 69,26 m²	
Sejour Cuisine	33,38
Ch 1	11,92
Ch 2	10,96
Sdb	4,78
Dgt	4,04
Wc	1,90
Cellier	1,49
PI 1	0,79
Jardin	101,47
Terrasse	8,61

atelier**26**
ARCHITECTES

Date:
06.09.2023

Indice A

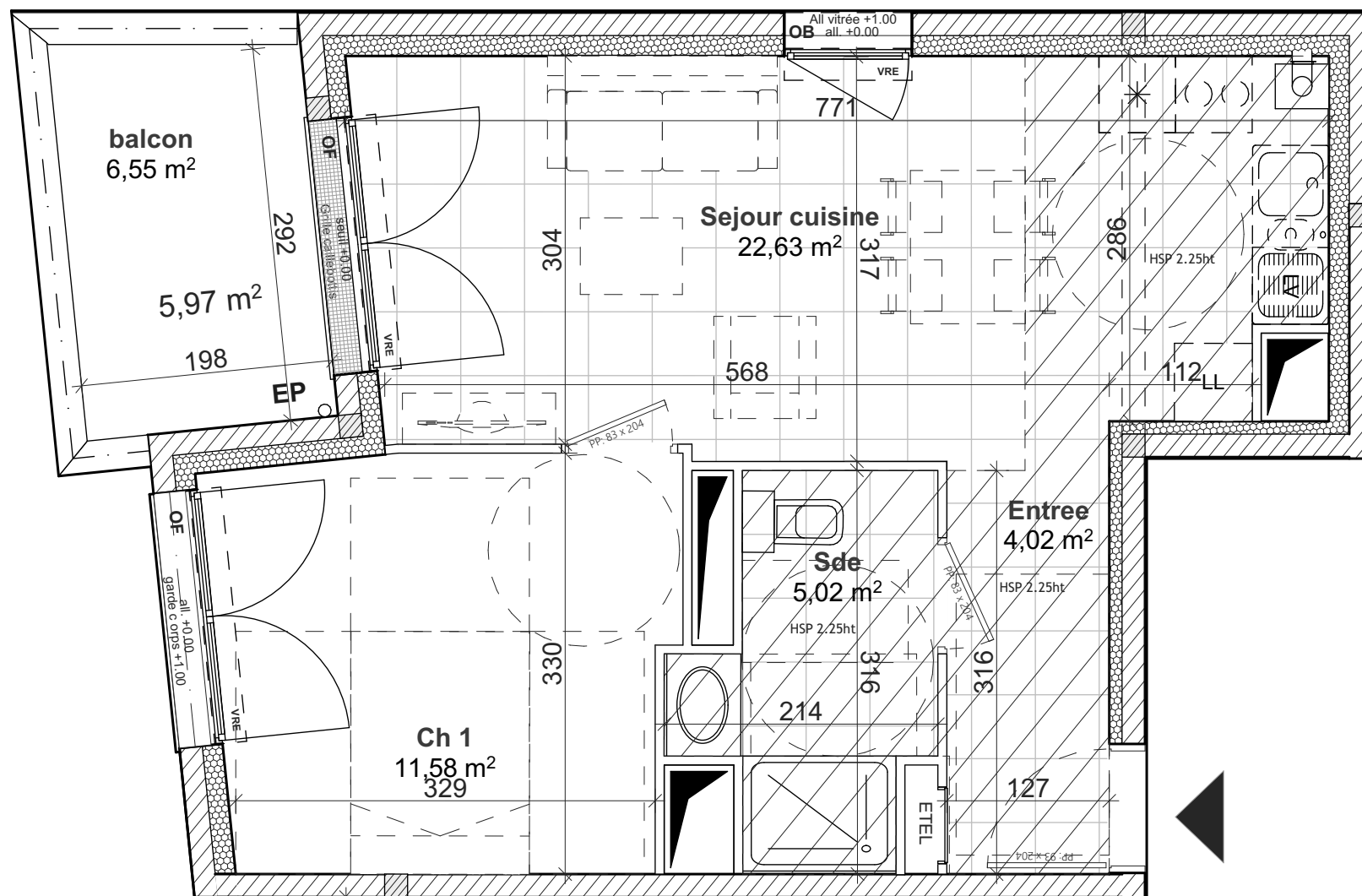
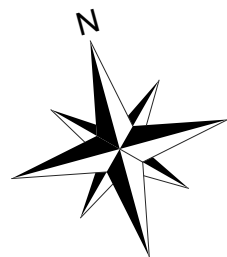

Plan non contractuel. Le mobilier et l'électroménager ne sont pas fournis. EDIFIDES se réserve la possibilité d'apporter des modifications de dimensions libres et d'équipements, en fonction des contraintes techniques de construction. Les retombées, soffites, faux plafonds, et canalisations, ne sont pas tous représentés. L'aménagement des espaces verts est donné à titre indicatif. EDIFIDES se réserve la possibilité d'apporter des modifications (escaliers, différences de niveaux).

Rue Basse
CAEN(14)

MAITRE D'OUVRAGE



EDIFIDES
12 Place de la République
14 000 CAEN
Tel: 02 31 27 89 89



Plan de localisation

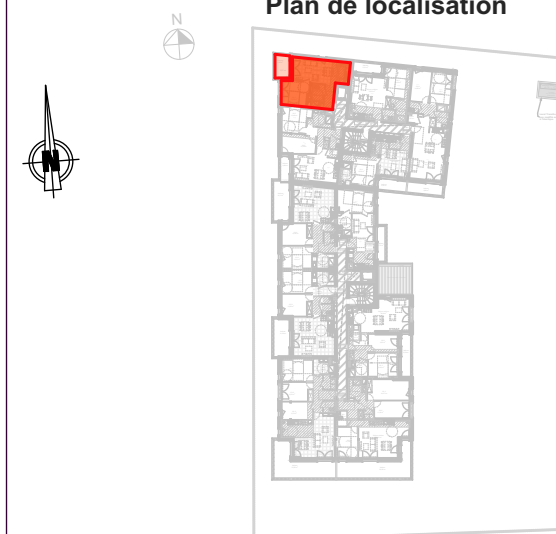

ETAGE	LOGEMENT
ETAGE 1	T2 - A101
Surface habitable: 43,25 m²	
Sejour cuisine	22,63
Ch 1	11,58
Sde	5,02
Entree	4,02
balcon	6,55

atelier**26**
ARCHITECTES

Date:
06.09.2023

Indice A

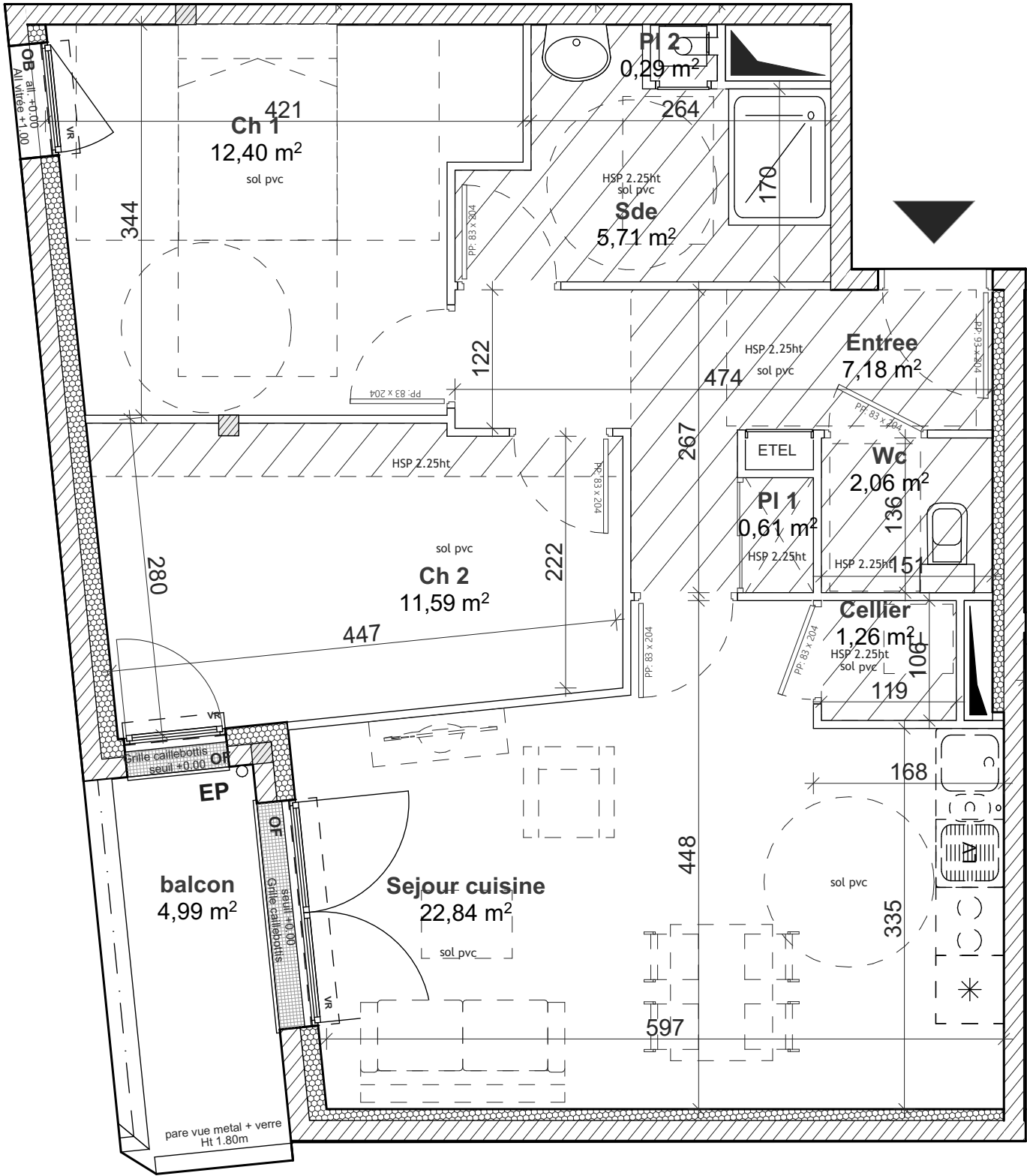
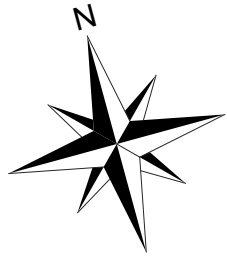

Plan non contractuel. Le mobilier et l'électroménager ne sont pas fournis. EDIFIDES se réserve la possibilité d'apporter des modifications de dimensions libres et d'équipements, en fonction des contraintes techniques de construction. Les retombées, soffites, faux plafonds, et canalisations, ne sont pas tous représentés. L'aménagement des espaces verts est donné à titre indicatif. EDIFIDES se réserve la possibilité d'apporter des modifications (escaliers, différences de niveaux).

Rue Basse
CAEN(14)

MAITRE D'OUVRAGE



EDIFIDES
12 Place de la République
14 000 CAEN
Tel: 02 31 27 89 89



Plan de localisation

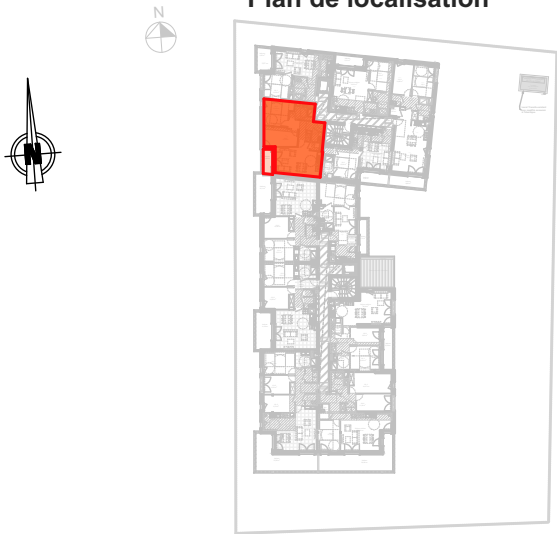

ETAGE	LOGEMENT
ETAGE 1	T3 - A102
Surface habitable: 63,94 m²	
Sejour cuisine	22,84
Ch 1	12,40
Ch 2	11,59
Entree	7,18
Sde	5,71
Wc	2,06
Cellier	1,26
PI 1	0,61
PI 2	0,29
balcon	4,99



Date:
06.09.2023

Indice A

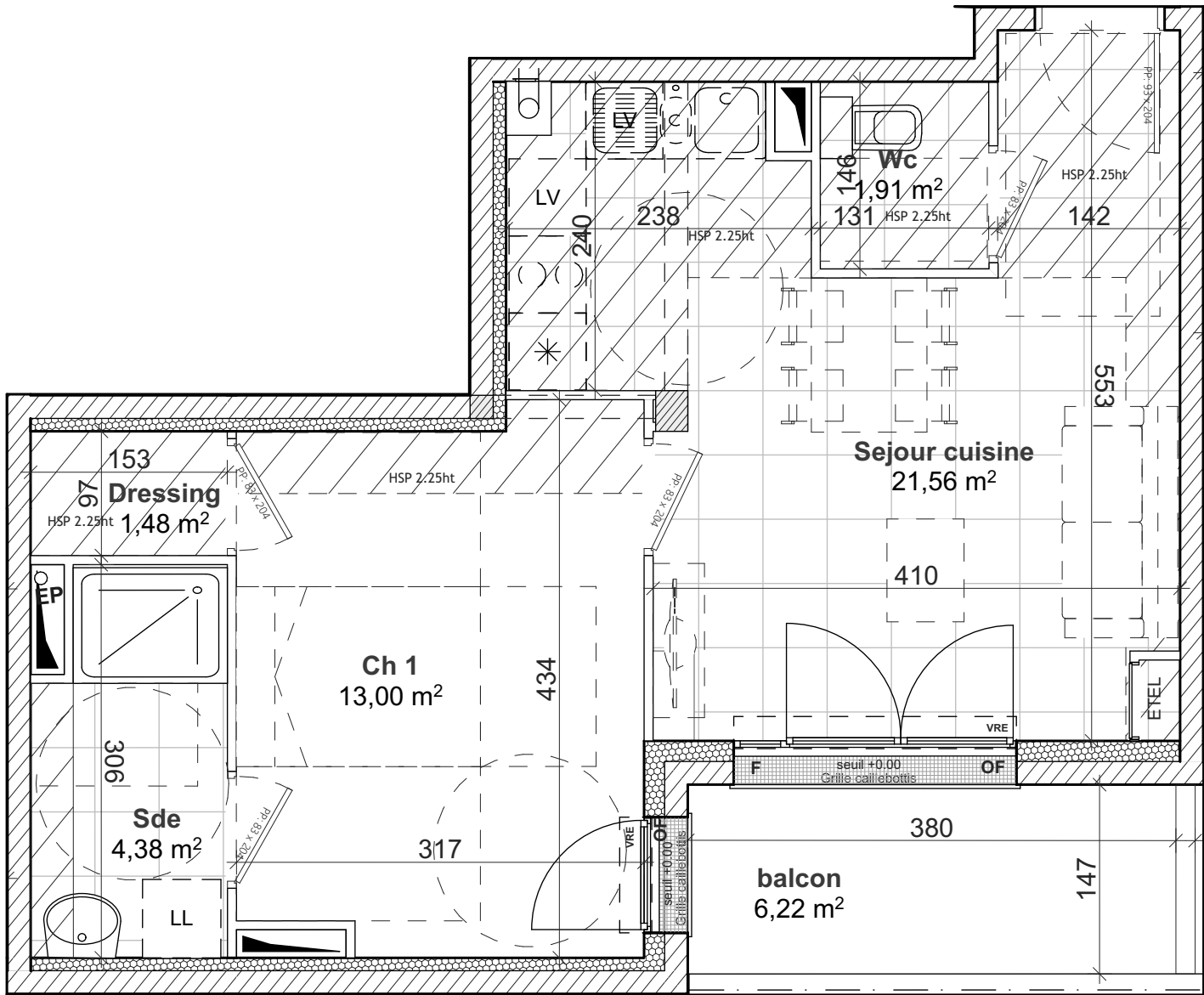
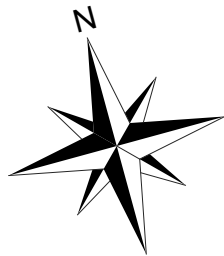

Plan non contractuel. Le mobilier et l'électroménager ne sont pas fournis. EDIFIDES se réserve la possibilité d'apporter des modifications de dimensions libres et d'équipements, en fonction des contraintes techniques de construction. Les retombées, soffites, faux plafonds, et canalisations, ne sont pas tous représentés. L'aménagement des espaces verts est donné à titre indicatif. EDIFIDES se réserve la possibilité d'apporter des modifications (escaliers, différences de niveaux).

Rue Basse
CAEN(14)

MAITRE D'OUVRAGE



EDIFIDES
12 Place de la République
14 000 CAEN
Tel: 02 31 27 89 89



Plan de localisation



ETAGE	LOGEMENT
ETAGE 1	T2 - A103
Surface habitable: 42,33 m²	
Sejour cuisine	21,56
Ch 1	13,00
Sde	4,38
Wc	1,91
Dressing	1,48
balcon	6,22

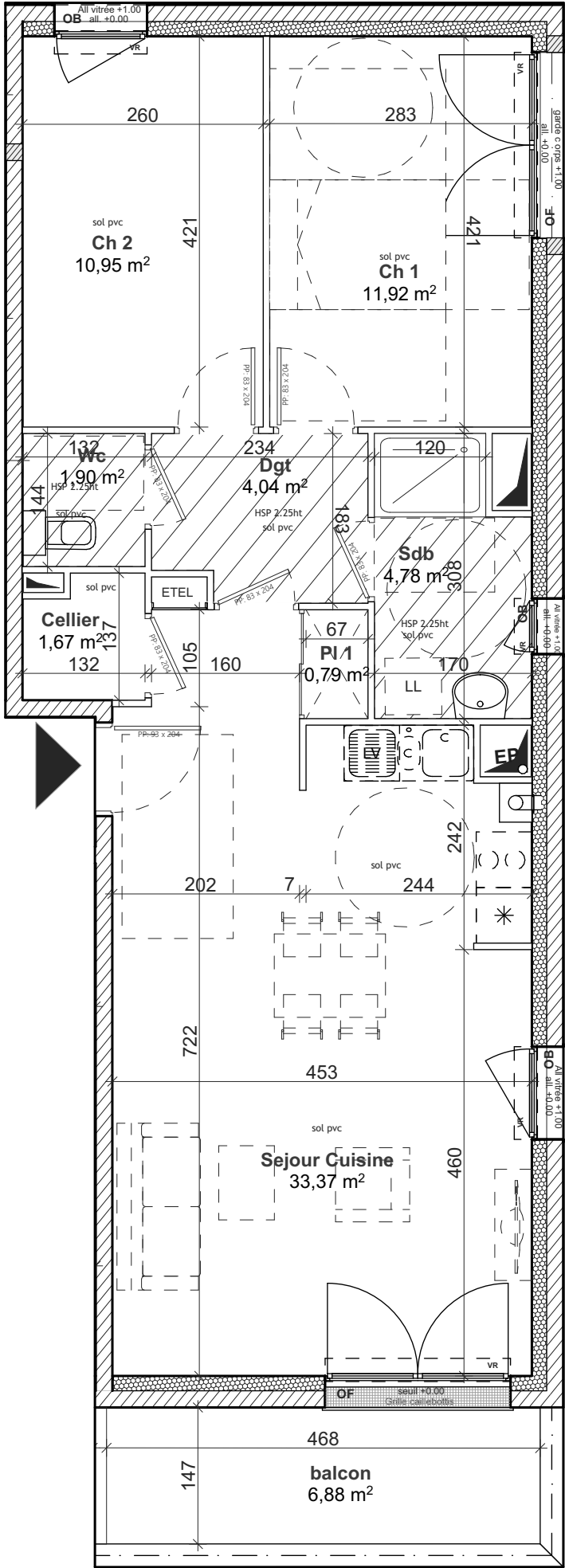
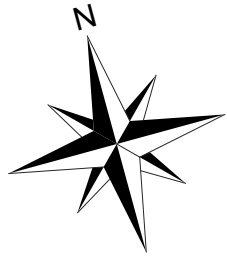

Plan non contractuel. Le mobilier et l'électroménager ne sont pas fournis. EDIFIDES se réserve la possibilité d'apporter des modifications de dimensions libres et d'équipements, en fonction des contraintes techniques de construction. Les retombées, soffites, faux plafonds, et canalisations, ne sont pas tous représentés. L'aménagement des espaces verts est donné à titre indicatif. EDIFIDES se réserve la possibilité d'apporter des modifications (escaliers, différences de niveaux).

Rue Basse
CAEN(14)

MAITRE D'OUVRAGE



EDIFIDES
12 Place de la République
14 000 CAEN
Tel: 02 31 27 89 89



Plan de localisation



ETAGE	LOGEMENT
ETAGE 1	T3 - A104
Surface habitable: 69,42 m²	
Sejour Cuisine	33,37
Ch 1	11,92
Ch 2	10,95
Sdb	4,78
Dgt	4,04
Wc	1,90
Cellier	1,67
PI 1	0,79
balcon	6,88



Date:
06.09.2023

Indice A

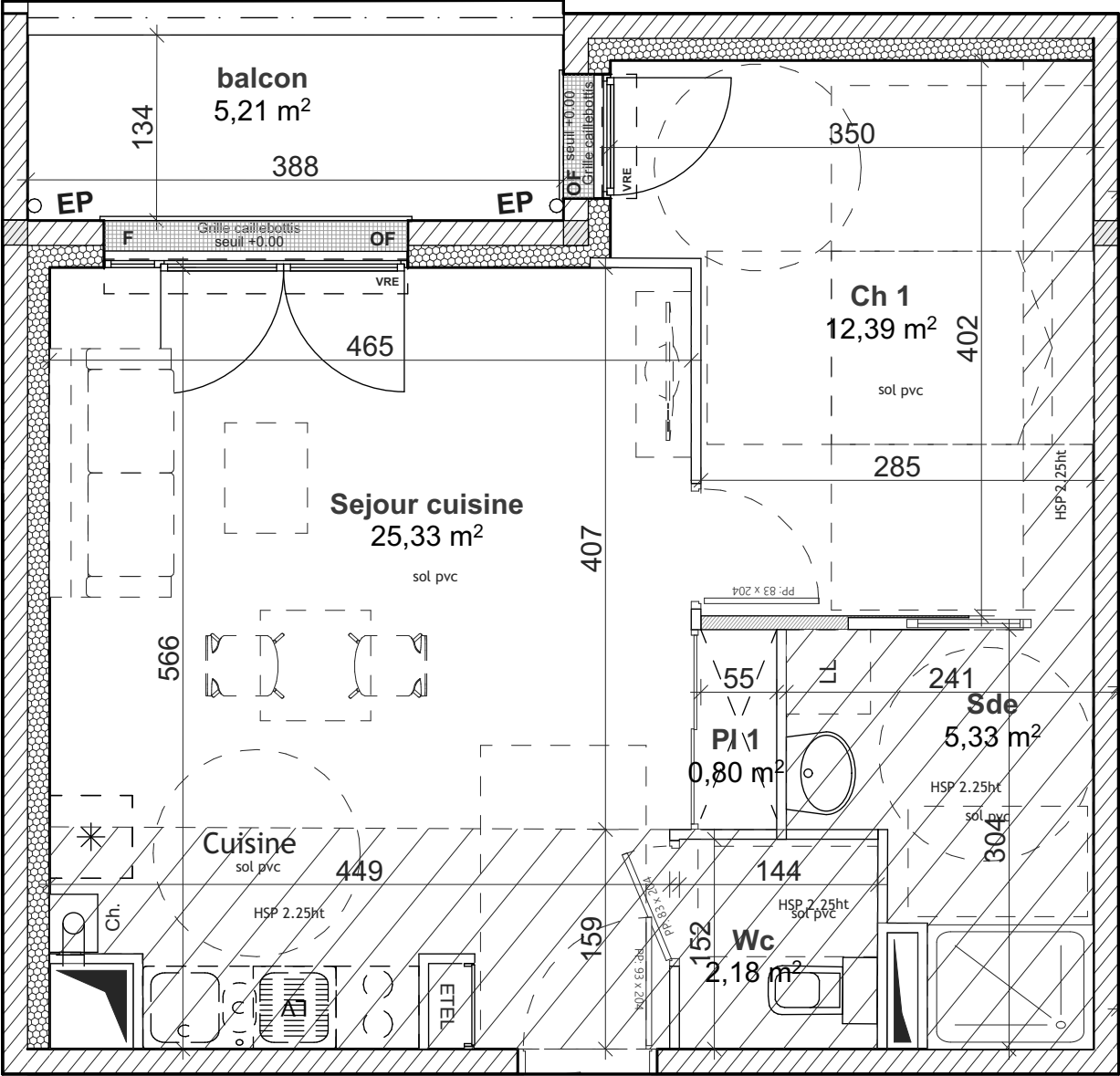
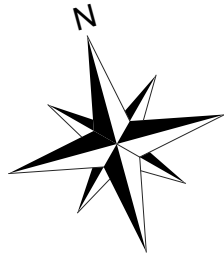

Plan non contractuel. Le mobilier et l'électroménager ne sont pas fournis. EDIFIDES se réserve la possibilité d'apporter des modifications de dimensions libres et d'équipements, en fonction des contraintes techniques de construction. Les retombées, soffites, faux plafonds, et canalisations, ne sont pas tous représentés. L'aménagement des espaces verts est donné à titre indicatif. EDIFIDES se réserve la possibilité d'apporter des modifications (escaliers, différences de niveaux).

Rue Basse
CAEN(14)

MAITRE D'OUVRAGE



EDIFIDES
12 Place de la République
14 000 CAEN
Tel: 02 31 27 89 89



Plan de localisation



ETAGE	LOGEMENT
ETAGE 2	T2 - A105
Surface habitable: 46,03 m²	
Sejour cuisine	25,33
Ch 1	12,39
Sde	5,33
Wc	2,18
PI 1	0,80
balcon	5,21



Date:
06.09.2023

Indice A

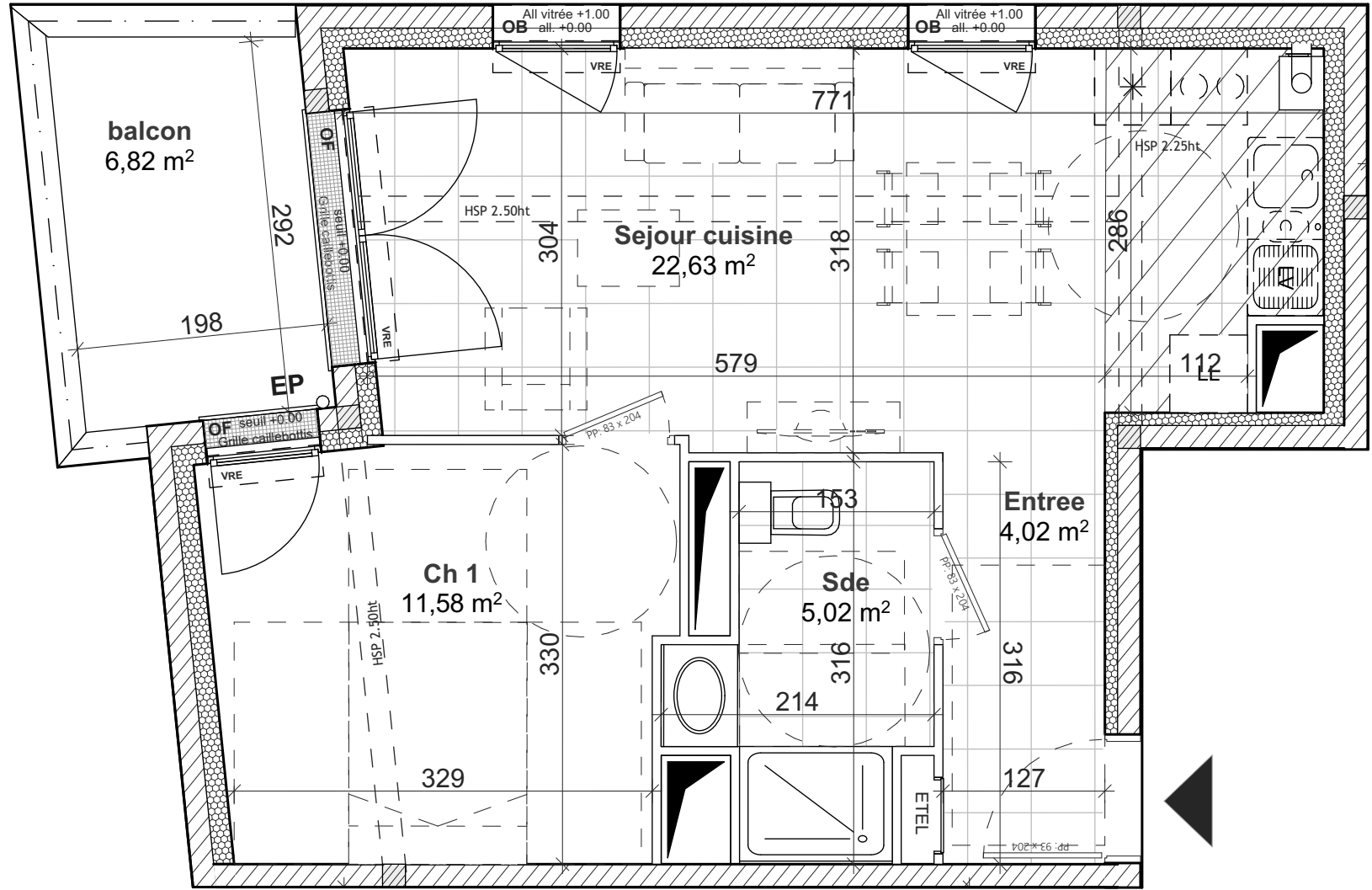
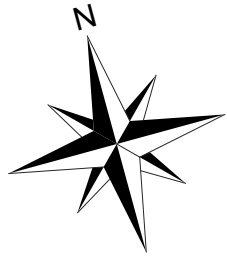

Plan non contractuel. Le mobilier et l'électroménager ne sont pas fournis. EDIFIDES se réserve la possibilité d'apporter des modifications de dimensions libres et d'équipements, en fonction des contraintes techniques de construction. Les retombées, soffites, faux plafonds, et canalisations, ne sont pas tous représentés. L'aménagement des espaces verts est donné à titre indicatif. EDIFIDES se réserve la possibilité d'apporter des modifications (escaliers, différences de niveaux).

Rue Basse
CAEN(14)

MAITRE D'OUVRAGE



EDIFIDES
12 Place de la République
14 000 CAEN
Tel: 02 31 27 89 89



Plan de localisation



ETAGE	LOGEMENT
ETAGE 2	T2 - A201
Surface habitable: 43,25 m²	
Sejour cuisine	22,63
Ch 1	11,58
Sde	5,02
Entree	4,02
balcon	6,82



Date:
06.09.2023

Indice A

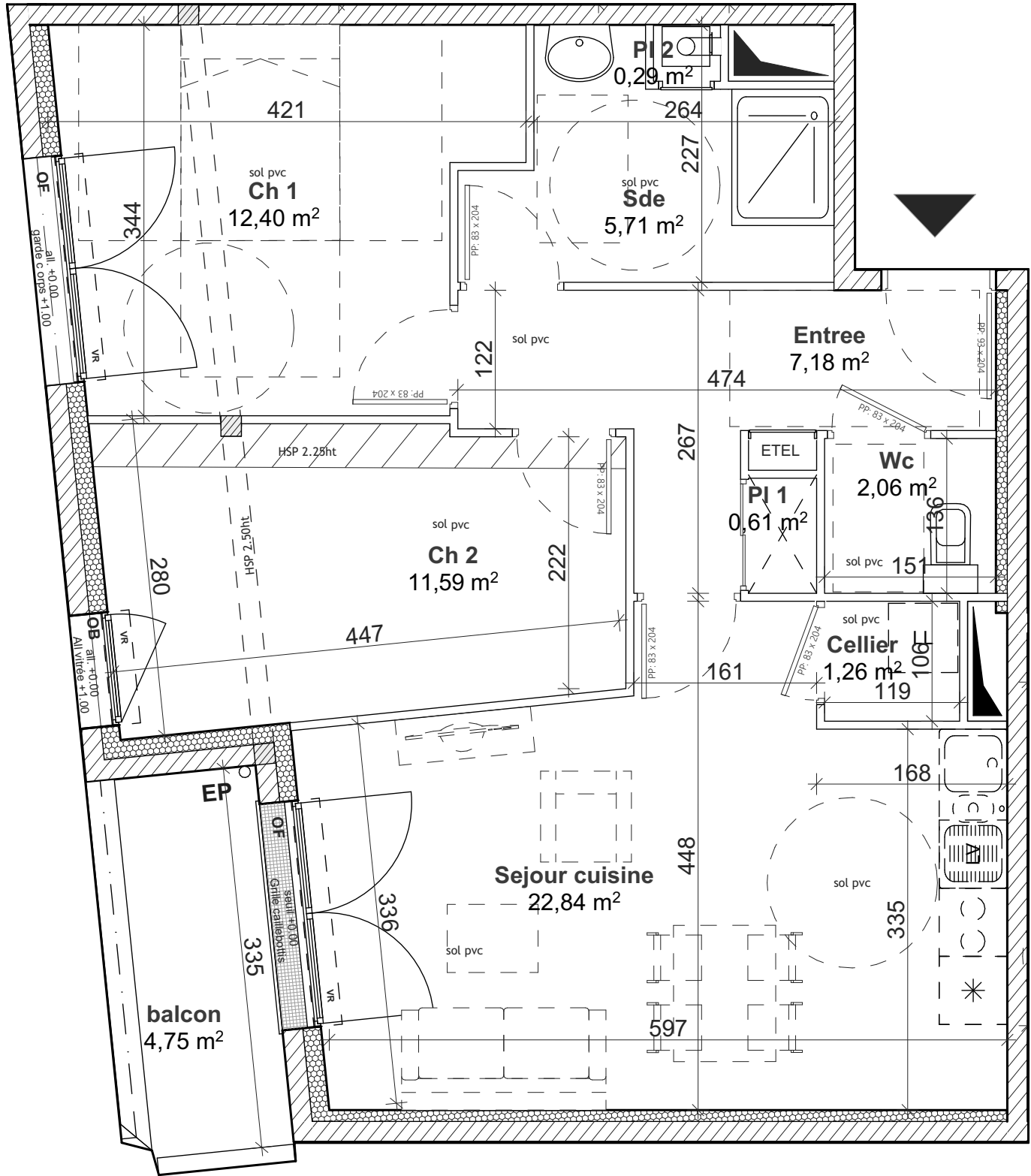
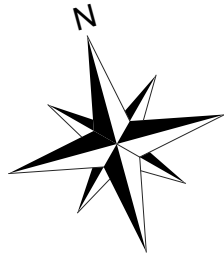

Plan non contractuel. Le mobilier et l'électroménager ne sont pas fournis. EDIFIDES se réserve la possibilité d'apporter des modifications de dimensions libres et d'équipements, en fonction des contraintes techniques de construction. Les retombées, soffites, faux plafonds, et canalisations, ne sont pas tous représentés. L'aménagement des espaces verts est donné à titre indicatif. EDIFIDES se réserve la possibilité d'apporter des modifications (escaliers, différences de niveaux).

Rue Basse
CAEN(14)

MAITRE D'OUVRAGE



EDIFIDES
12 Place de la République
14 000 CAEN
Tel: 02 31 27 89 89



Plan de localisation

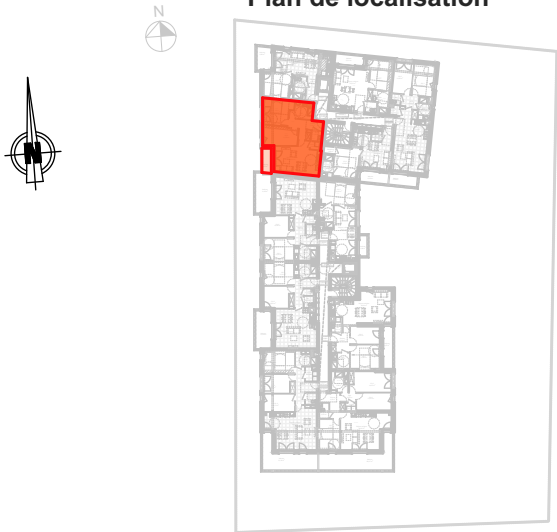

ETAGE	LOGEMENT
ETAGE 2	T3 - A202
Surface habitable: 63,94 m²	
Sejour cuisine	22,84
Ch 1	12,40
Ch 2	11,59
Entree	7,18
Sde	5,71
Wc	2,06
Cellier	1,26
PI 1	0,61
PI 2	0,29
balcon	4,75

atelier**26**
ARCHITECTES

Date:
06.09.2023

Indice A

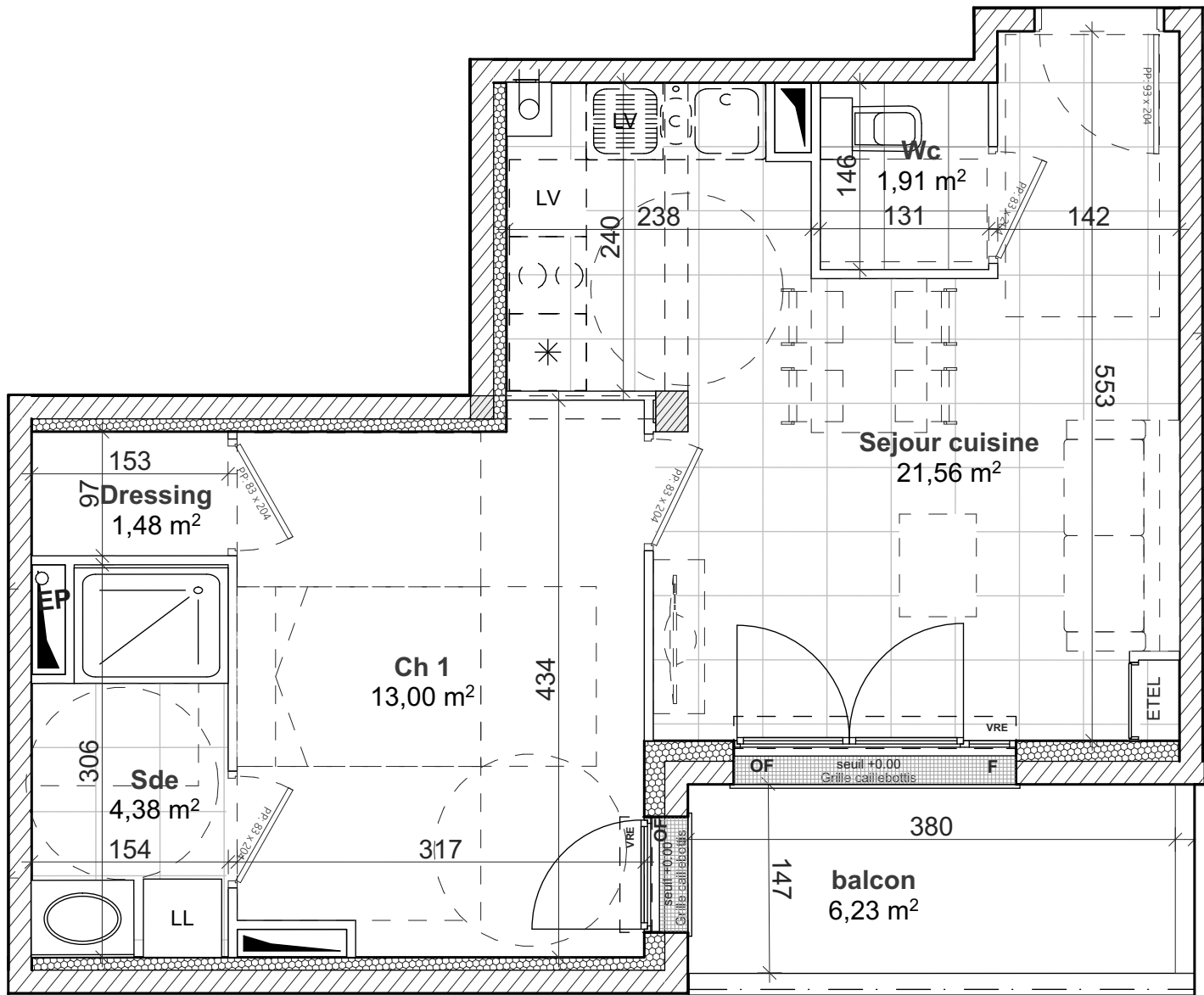
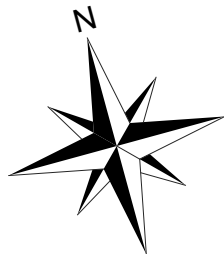

Plan non contractuel. Le mobilier et l'électroménager ne sont pas fournis. EDIFIDES se réserve la possibilité d'apporter des modifications de dimensions libres et d'équipements, en fonction des contraintes techniques de construction. Les retombées, soffites, faux plafonds, et canalisations, ne sont pas tous représentés. L'aménagement des espaces verts est donné à titre indicatif. EDIFIDES se réserve la possibilité d'apporter des modifications (escaliers, différences de niveaux).

Rue Basse
CAEN(14)

MAITRE D'OUVRAGE



EDIFIDES
12 Place de la République
14 000 CAEN
Tel: 02 31 27 89 89



Plan de localisation



ETAGE	LOGEMENT
ETAGE 2	T2 - A203
Surface habitable: 42,33 m²	
Sejour cuisine	21,56
Ch 1	13,00
Sde	4,38
Wc	1,91
Dressing	1,48
balcon	6,23



Date:
06.09.2023

Indice A

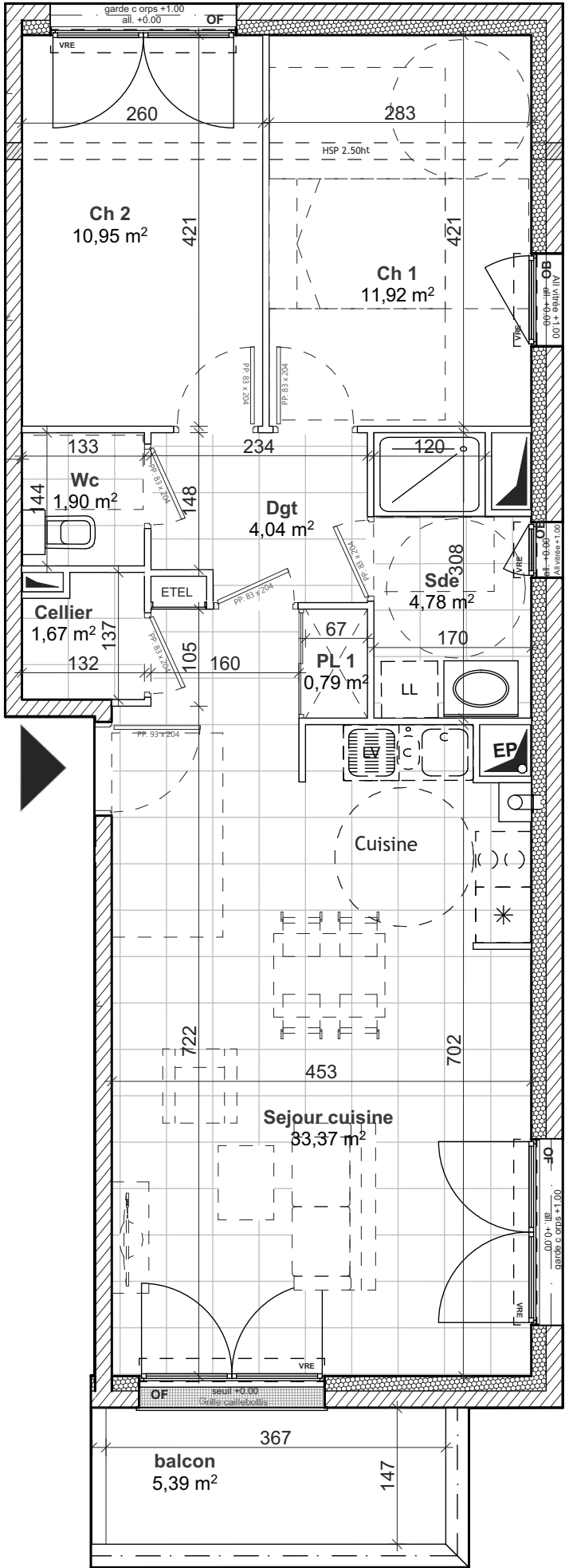
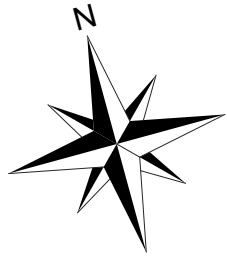

Rue Basse
CAEN(14)

MAITRE D'OUVRAGE



EDIFIDES
12 Place de la République
14 000 CAEN
Tel: 02 31 27 89 89



Plan de localisation

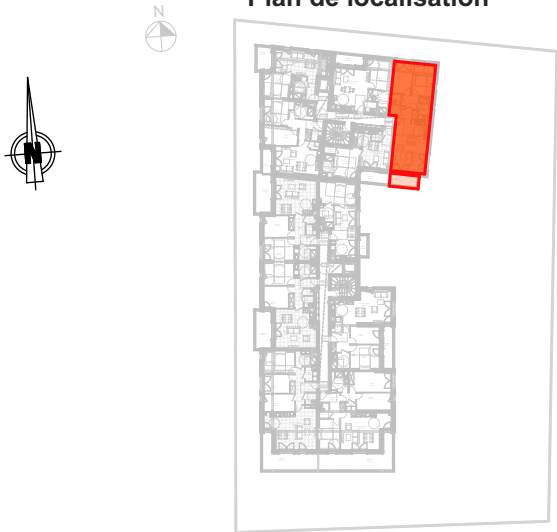

ETAGE	LOGEMENT
ETAGE 2	T3 - A204
Surface habitable: 69,42 m²	
Sejour cuisine	33,37
Ch 1	11,92
Ch 2	10,95
Sde	4,78
Dgt	4,04
Wc	1,90
Cellier	1,67
PL 1	0,79
balcon	5,39

Plan non contractuel. Le mobilier et l'électroménager ne sont pas fournis. EDIFIDES se réserve la possibilité d'apporter des modifications de dimensions libres et d'équipements, en fonction des contraintes techniques de construction. Les retombées, soffites, faux plafonds, et canalisations, ne sont pas tous représentés. L'aménagement des espaces verts est donné à titre indicatif. EDIFIDES se réserve la possibilité d'apporter des modifications (escaliers, différences de niveaux).

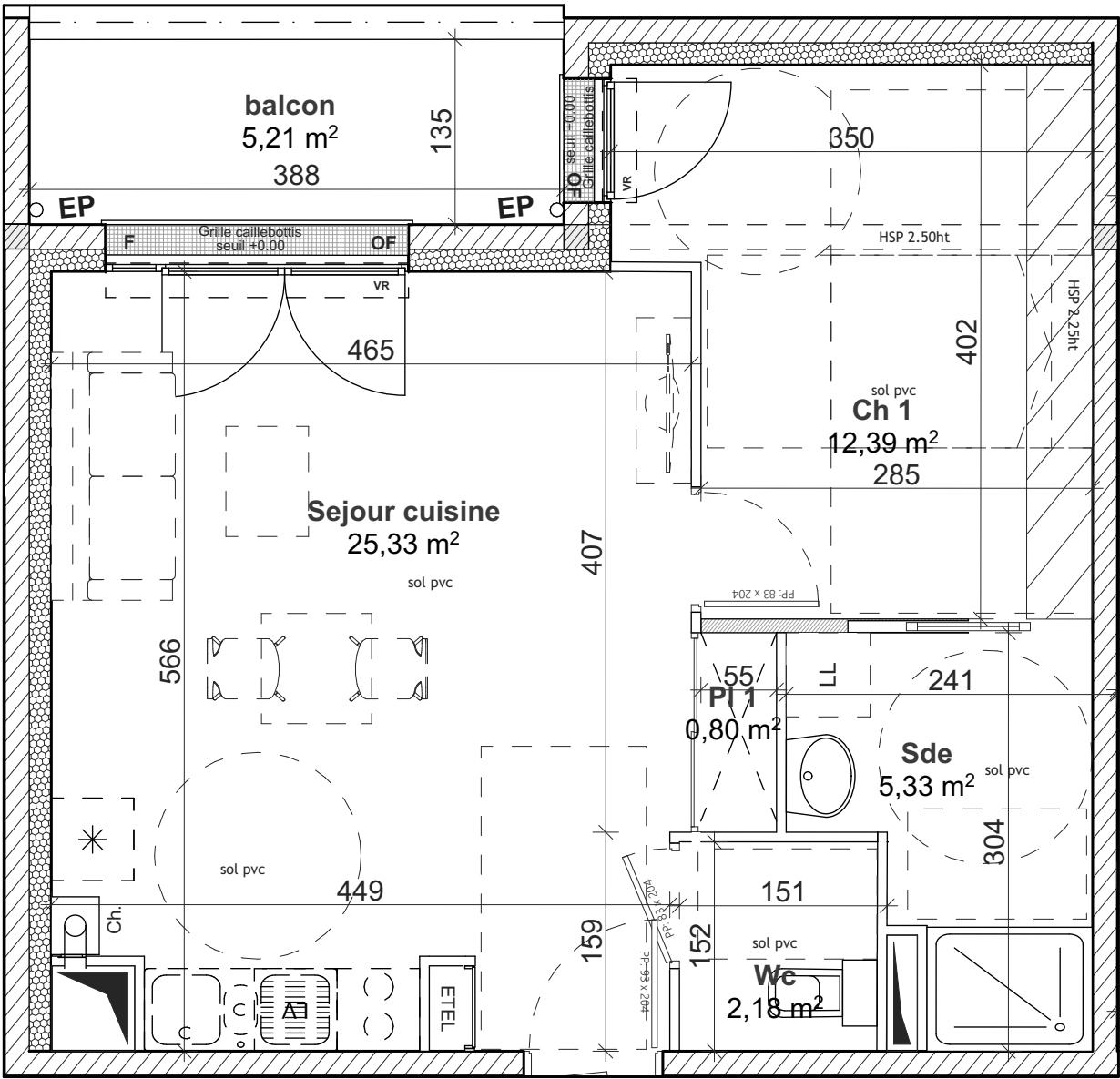
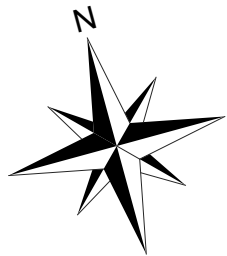

Plan non contractuel. Le mobilier et l'électroménager ne sont pas fournis. EDIFIDES se réserve la possibilité d'apporter des modifications de dimensions libres et d'équipements, en fonction des contraintes techniques de construction. Les retombées, soffites, faux plafonds, et canalisations, ne sont pas tous représentés. L'aménagement des espaces verts est donné à titre indicatif. EDIFIDES se réserve la possibilité d'apporter des modifications (escaliers, différences de niveaux).

Rue Basse
CAEN(14)

MAITRE D'OUVRAGE



EDIFIDES
12 Place de la République
14 000 CAEN
Tel: 02 31 27 89 89



Plan de localisation



ETAGE	LOGEMENT
ETAGE 2	T2 - 205
Surface habitable: 46,03 m²	
Sejour cuisine	25,33
Ch 1	12,39
Sde	5,33
Wc	2,18
PI 1	0,80
balcon	5,21

atelier**26**
ARCHITECTES

Date:
06.09.2023

Indice A

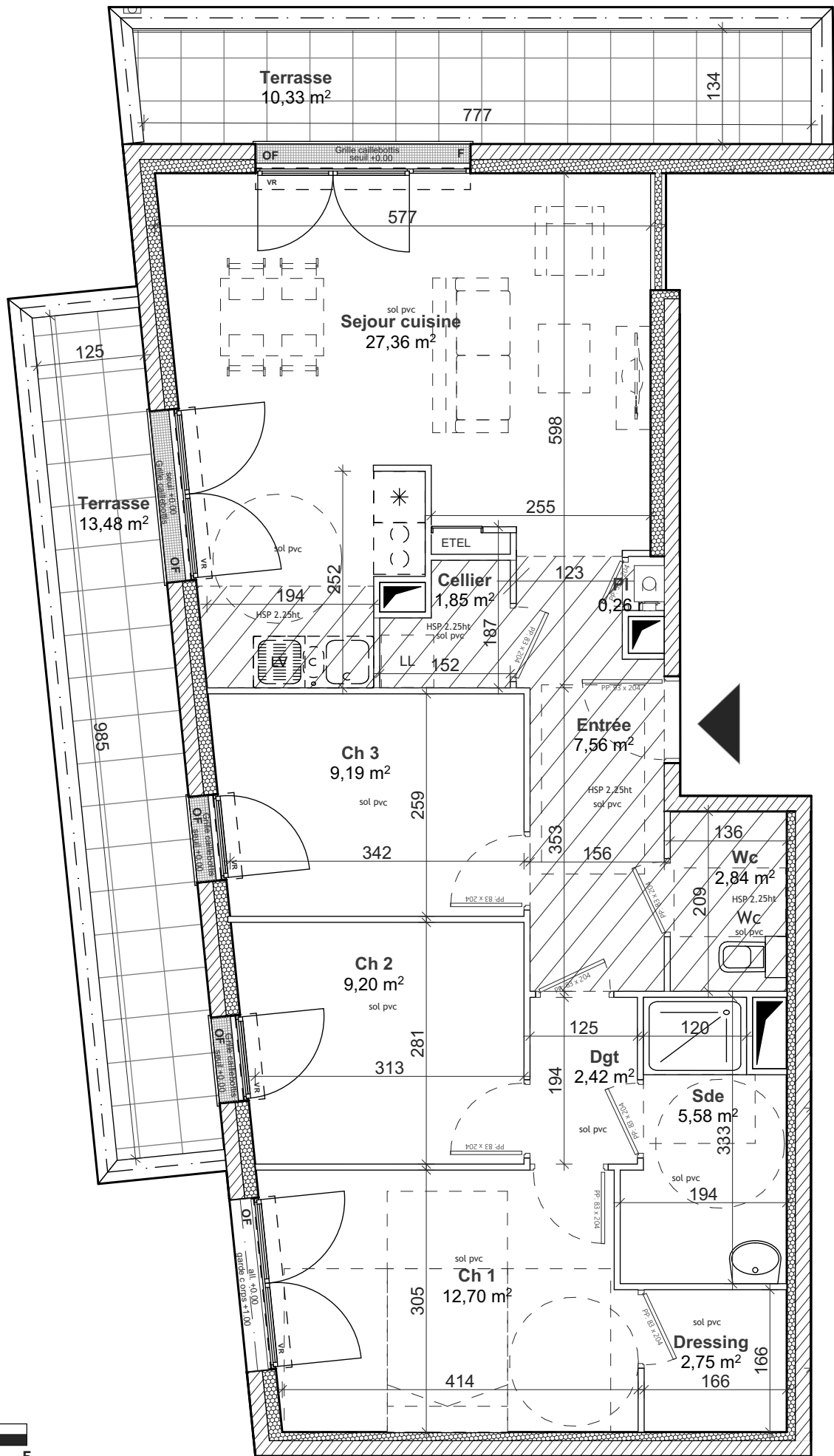
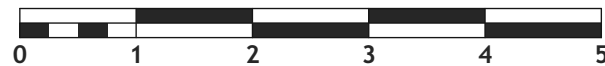
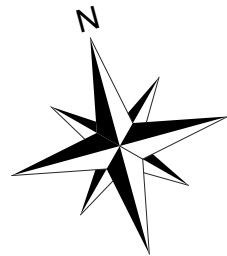

Rue Basse
CAEN(14)

MAITRE D'OUVRAGE



EDIFIDES
12 Place de la République
14 000 CAEN
Tel: 02 31 27 89 89



Plan de localisation

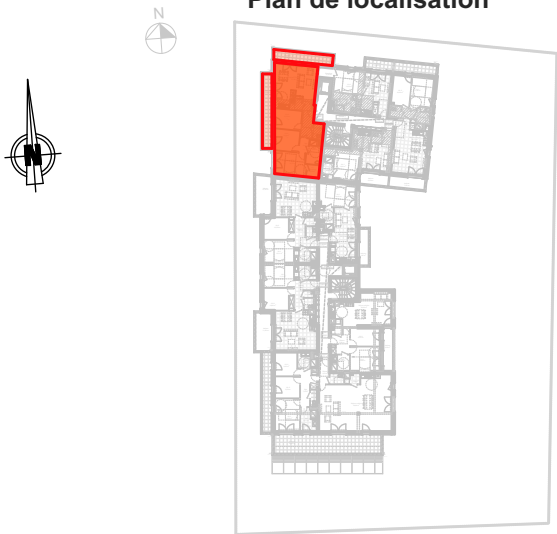

ETAGE	LOGEMENT
ETAGE 3	T4 - A301
Surface habitable: 81,71 m²	
Sejour cuisine	27,36
Ch 1	12,70
Ch 2	9,20
Ch 3	9,19
Entrée	7,56
Sde	5,58
Wc	2,84
Dressing	2,75
Dgt	2,42
Cellier	1,85
PI 1	0,26
Terrasse	10,33
Terrasse	13,48

Plan non contractuel. Le mobilier et l'électroménager ne sont pas fournis. EDIFIDES se réserve la possibilité d'apporter des modifications de dimensions libres et d'équipements, en fonction des contraintes techniques de construction. Les retombées, soffites, faux plafonds, et canalisations, ne sont pas tous représentés. L'aménagement des espaces verts est donné à titre indicatif. EDIFIDES se réserve la possibilité d'apporter des modifications (escaliers, différences de niveaux).



atelier**26**
ARCHITECTES

ndice A

Tel: 02 31 27 89 89



Surface habitable:	42,33 m²
Sejour cuisine	21,56
Ch 1	13,00
Sde	4,38
Wc	1,91
Dressing	1,48
balcon	6,23

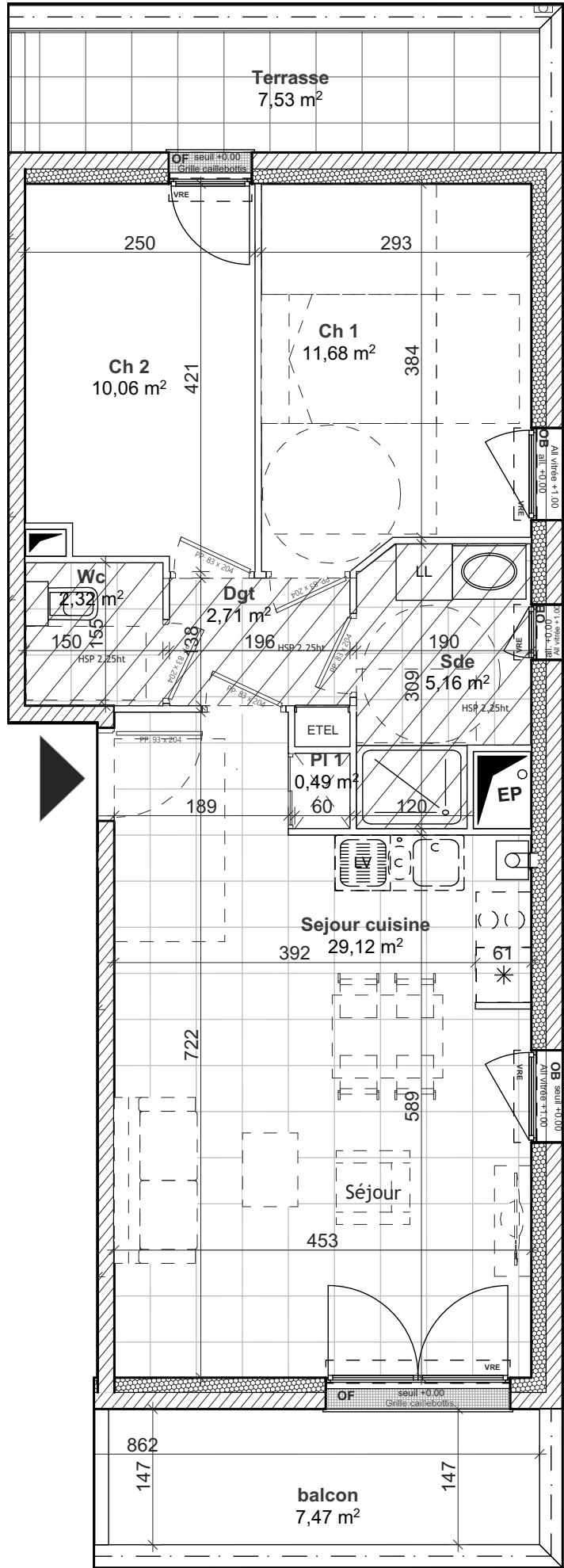
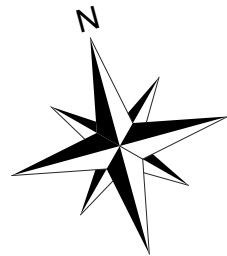

Rue Basse
CAEN(14)

MAITRE D'OUVRAGE



EDIFIDES
12 Place de la République
14 000 CAEN
Tel: 02 31 27 89 89



Plan de localisation



ETAGE	LOGEMENT
ETAGE 3	T3 - A303
Surface habitable: 61,54 m²	
Séjour cuisine	29,12
Ch 1	11,68
Ch 2	10,06
Sde	5,16
Dgt	2,71
Wc	2,32
PI 1	0,49
balcon	7,47
Terrasse	7,53

Plan non contractuel. Le mobilier et l'électroménager ne sont pas fournis. EDIFIDES se réserve la possibilité d'apporter des modifications de dimensions libres et d'équipements, en fonction des contraintes techniques de construction. Les retombées, soffites, faux plafonds, et canalisations, ne sont pas tous représentés. L'aménagement des espaces verts est donné à titre indicatif. EDIFIDES se réserve la possibilité d'apporter des modifications (escaliers, différences de niveaux).



Date:
06.09.2023

Indice A

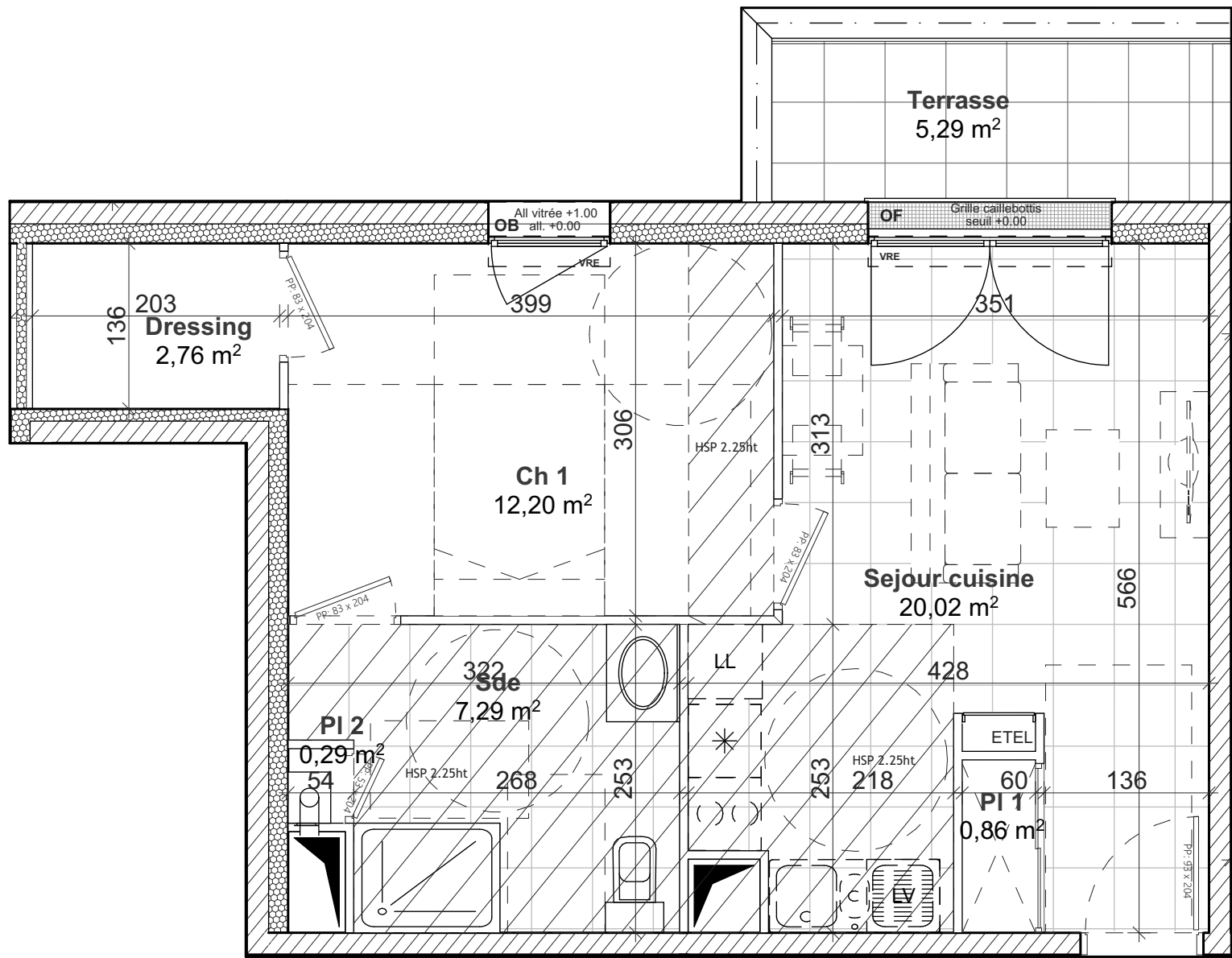
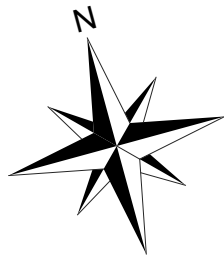

Rue Basse
CAEN(14)

MAITRE D'OUVRAGE



EDIFIDES
12 Place de la République
14 000 CAEN
Tel: 02 31 27 89 89



Plan de localisation



ETAGE	LOGEMENT
ETAGE 3	T2 - A304
Surface habitable: 43,42 m²	
Sejour cuisine	20,02
Ch 1	12,20
Sde	7,29
Dressing	2,76
PI 1	0,86
PI 2	0,29
Terrasse	
5,29	

Plan non contractuel. Le mobilier et l'électroménager ne sont pas fournis. EDIFIDES se réserve la possibilité d'apporter des modifications de dimensions libres et d'équipements, en fonction des contraintes techniques de construction. Les retombées, soffites, faux plafonds, et canalisations, ne sont pas tous représentés. L'aménagement des espaces verts est donné à titre indicatif. EDIFIDES se réserve la possibilité d'apporter des modifications (escaliers, différences de niveaux).

atelier**26**
ARCHITECTES

Date:
06.09.2023

Indice A

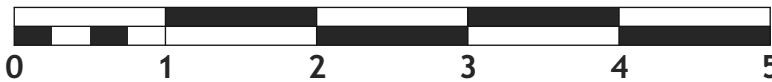
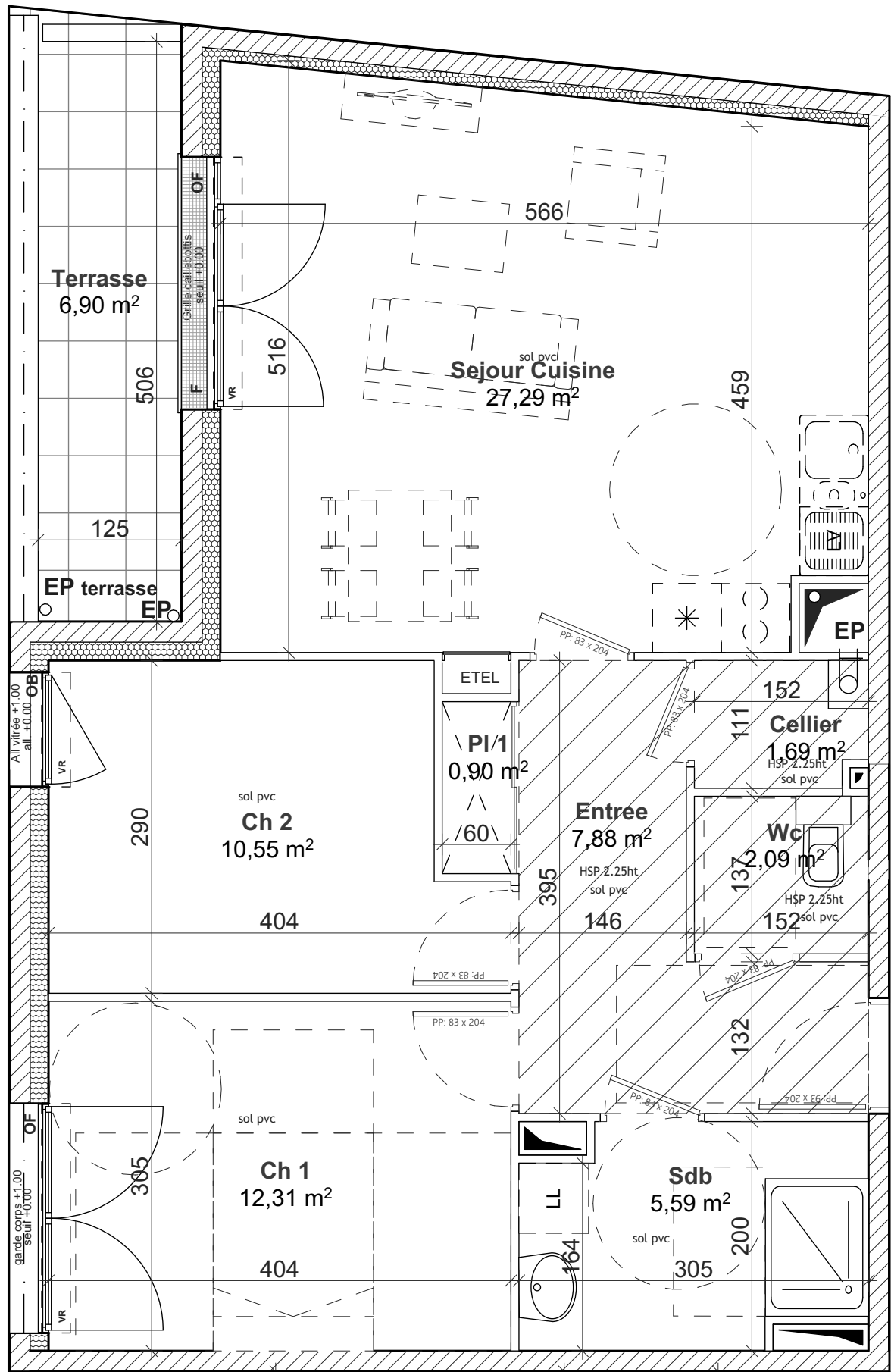
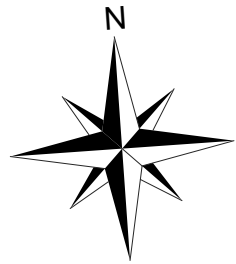

Plan non contractuel. Le mobilier et l'électroménager ne sont pas fournis. EDIFIDES se réserve la possibilité d'apporter des modifications de dimensions libres et d'équipements, en fonction des contraintes techniques de construction. Les retombées, soffites, faux plafonds, et canalisations, ne sont pas tous représentés. L'aménagement des espaces verts est donné à titre indicatif. EDIFIDES se réserve la possibilité d'apporter des modifications (escaliers, différences de niveaux).

Rue Basse CAEN(14)

MAITRE D'OUVRAGE



EDIFIDES
12 Place de la République
14 000 CAEN
Tel: 02 31 27 89 89



Plan de localisation



ETAGE	LOGEMENT
RDC	T3 - B001
Surface habitable: 68,30 m²	
Sejour Cuisine	27,29
Ch 1	12,31
Ch 2	10,55
Entree	7,88
Sdb	5,59
Wc	2,09
Cellier	1,69
PI 1	0,90
Terrasse	6,90

atelier26
ARCHITECTES

Date:
06.09.2023

Indice A

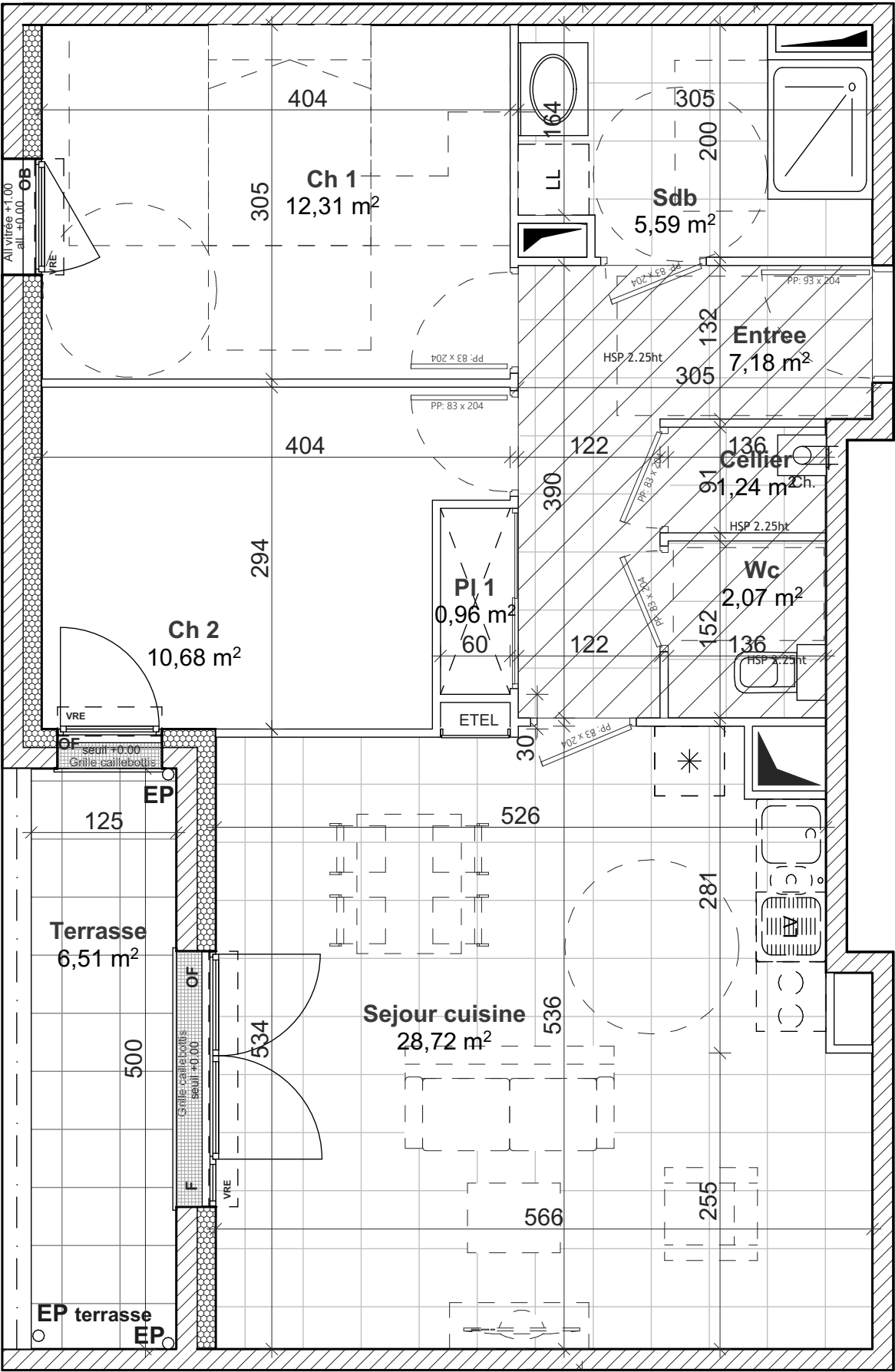
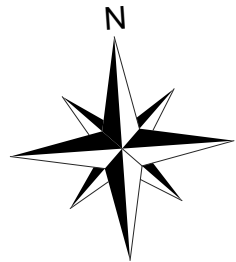

Plan non contractuel. Le mobilier et l'électroménager ne sont pas fournis. EDIFIDES se réserve la possibilité d'apporter des modifications de dimensions libres et d'équipements, en fonction des contraintes techniques de construction. Les retombées, soffites, faux plafonds, et canalisations, ne sont pas tous représentés. L'aménagement des espaces verts est donné à titre indicatif. EDIFIDES se réserve la possibilité d'apporter des modifications (escaliers, différences de niveaux).

Rue Basse
CAEN(14)

MAITRE D'OUVRAGE



EDIFIDES
12 Place de la République
14 000 CAEN
Tel: 02 31 27 89 89



Plan de localisation



ETAGE	LOGEMENT
RDC	T3 - B002
Surface habitable: 68,75 m²	
Sejour cuisine	28,72
Ch 1	12,31
Ch 2	10,68
Entree	7,18
Sdb	5,59
Wc	2,07
Cellier	1,24
PI 1	0,96
Terrasse	6,51

atelier26
ARCHITECTES

Date:
06.09.2023

Indice A

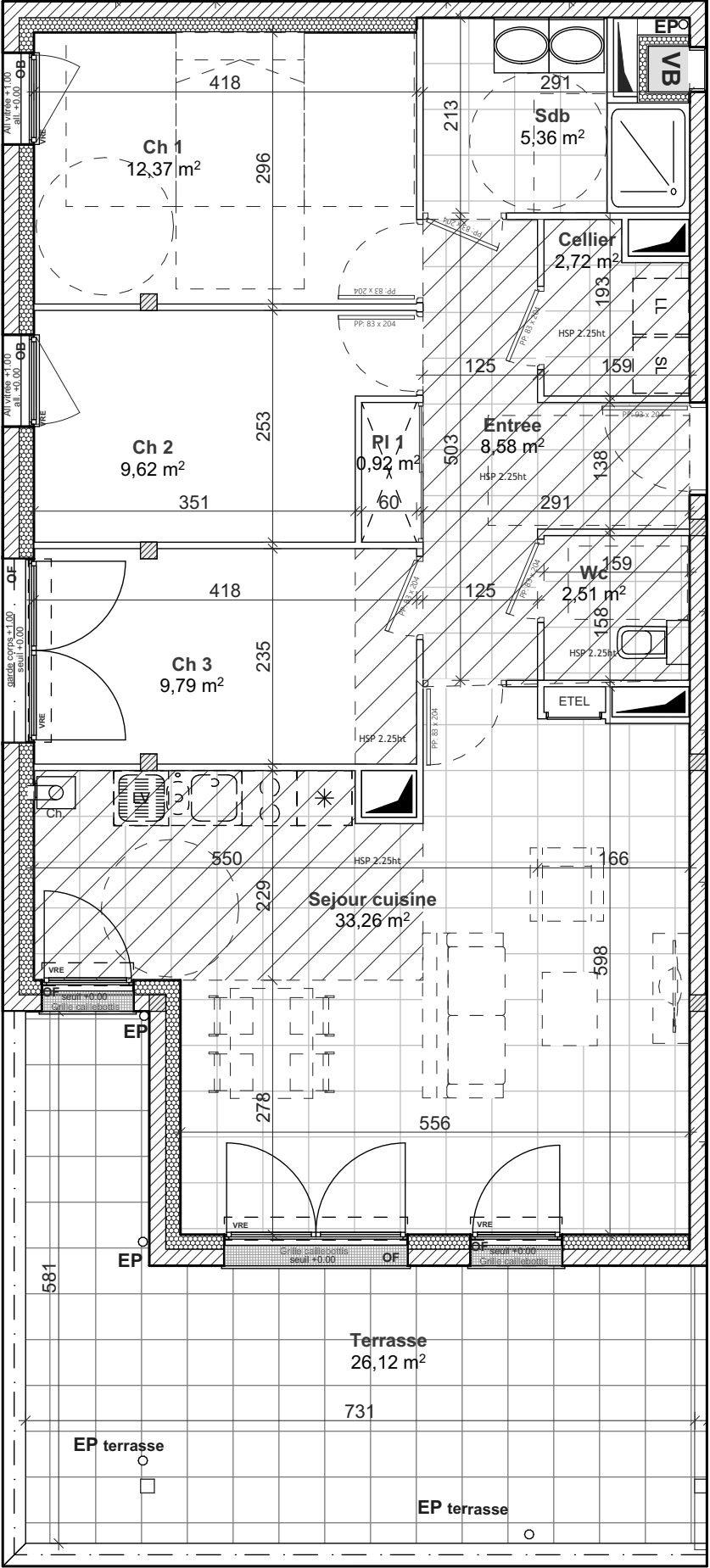
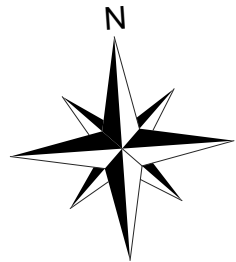

Plan non contractuel. Le mobilier et l'électroménager ne sont pas fournis. EDIFIDES se réserve la possibilité d'apporter des modifications de dimensions libres et d'équipements, en fonction des contraintes techniques de construction. Les retombées, soffites, faux plafonds, et canalisations, ne sont pas tous représentés. L'aménagement des espaces verts est donné à titre indicatif. EDIFIDES se réserve la possibilité d'apporter des modifications (escaliers, différences de niveaux).

Rue Basse
CAEN(14)

MAITRE D'OUVRAGE



EDIFIDES
12 Place de la République
14 000 CAEN
Tel: 02 31 27 89 89



Plan de localisation



ETAGE	LOGEMENT
RDC	T4 - B003
Surface habitable: 85,13 m²	
Sejour cuisine	33,26
Ch 1	12,37
Ch 3	9,79
Ch 2	9,62
Entree	8,58
Sdb	5,36
Cellier	2,72
Wc	2,51
PI 1	0,92
Terrasse	26,12

atelier26
ARCHITECTES

Date:
06.09.2023

Indice A

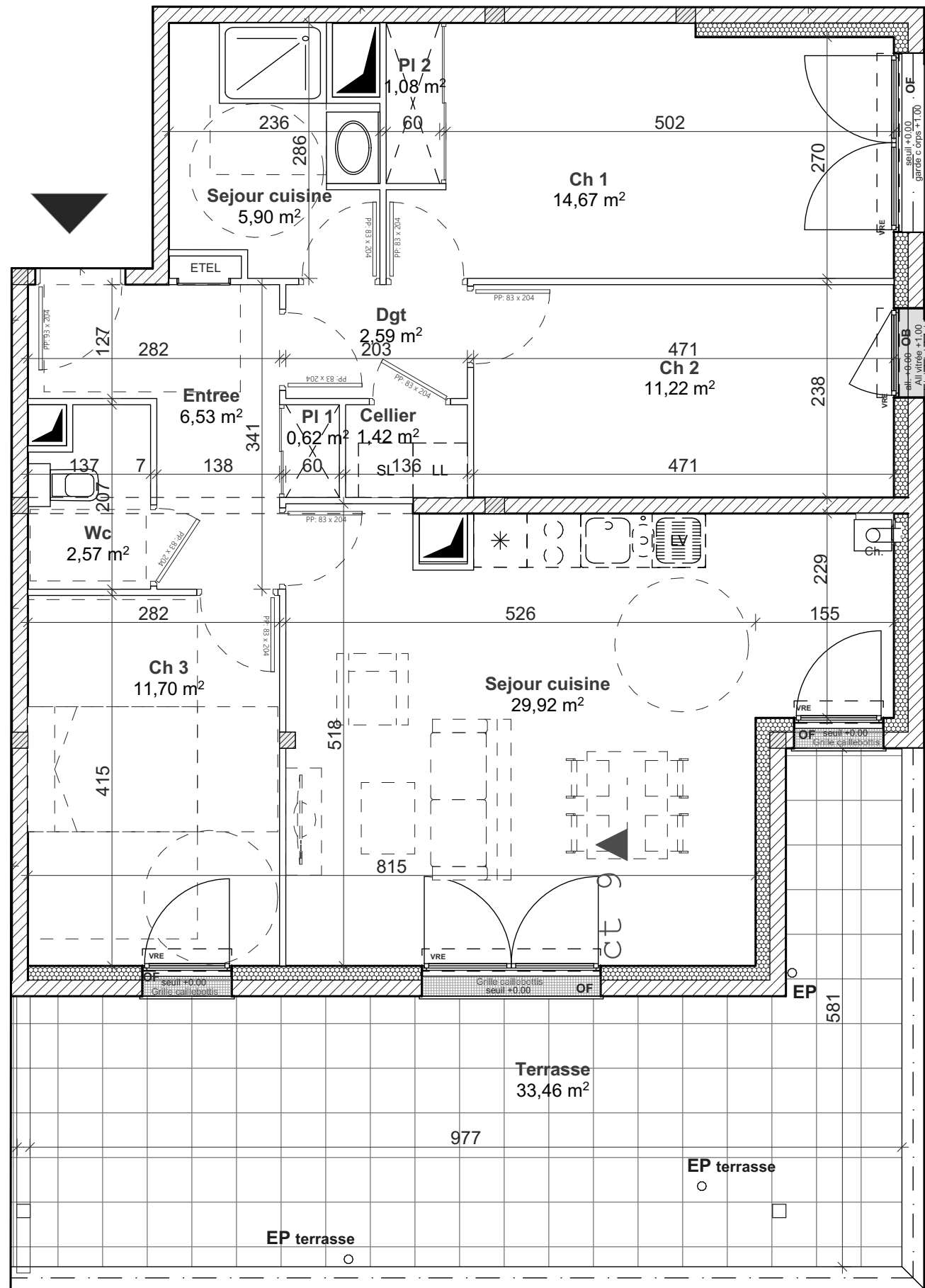
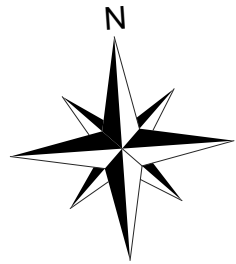

Plan non contractuel. Le mobilier et l'électroménager ne sont pas fournis. EDIFIDES se réserve la possibilité d'apporter des modifications de dimensions libres et d'équipements, en fonction des contraintes techniques de construction. Les retombées, soffites, faux plafonds, et canalisations, ne sont pas tous représentés. L'aménagement des espaces verts est donné à titre indicatif. EDIFIDES se réserve la possibilité d'apporter des modifications (escaliers, différences de niveaux).

Rue Basse
CAEN(14)

MAITRE D'OUVRAGE



EDIFIDES
12 Place de la République
14 000 CAEN
Tel: 02 31 27 89 89



Plan de localisation



ETAGE	LOGEMENT
RDC	T4 - B004
Surface habitable: 88,22 m²	
Sejour cuisine	29,92
Ch 1	14,67
Ch 3	11,70
Ch 2	11,22
Entree	6,53
Sejour cuisine	5,90
Dgt	2,59
Wc	2,57
Cellier	1,42
PI 2	1,08
PI 1	0,62
Terrasse	33,46

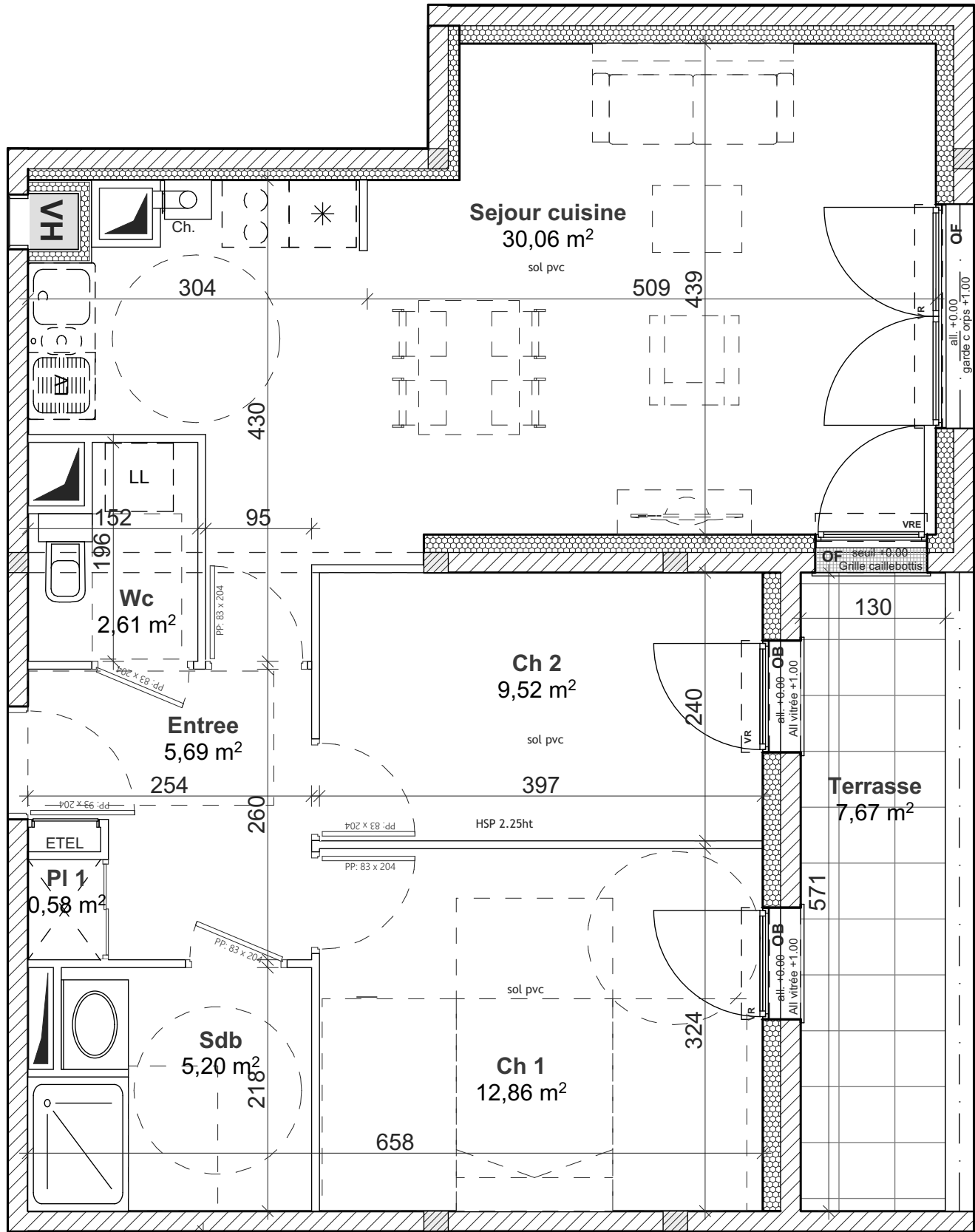
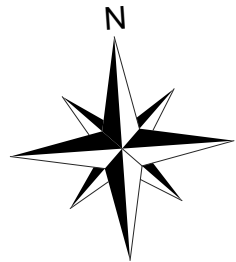

Plan non contractuel. Le mobilier et l'électroménager ne sont pas fournis. EDIFIDES se réserve la possibilité d'apporter des modifications de dimensions libres et d'équipements, en fonction des contraintes techniques de construction. Les retombées, soffites, faux plafonds, et canalisations, ne sont pas tous représentés. L'aménagement des espaces verts est donné à titre indicatif. EDIFIDES se réserve la possibilité d'apporter des modifications (escaliers, différences de niveaux).

Rue Basse
CAEN(14)

MAITRE D'OUVRAGE



EDIFIDES
12 Place de la République
14 000 CAEN
Tel: 02 31 27 89 89



Plan de localisation



ETAGE	LOGEMENT
RDC	T3 - B005
Surface habitable: 66,52 m²	
Sejour cuisine	30,06
Ch 1	12,86
Ch 2	9,52
Entree	5,69
Sdb	5,20
Wc	2,61
PI 1	0,58
Terrasse	7,67

atelier**26**
ARCHITECTES

Date:
06.09.2023

Indice A

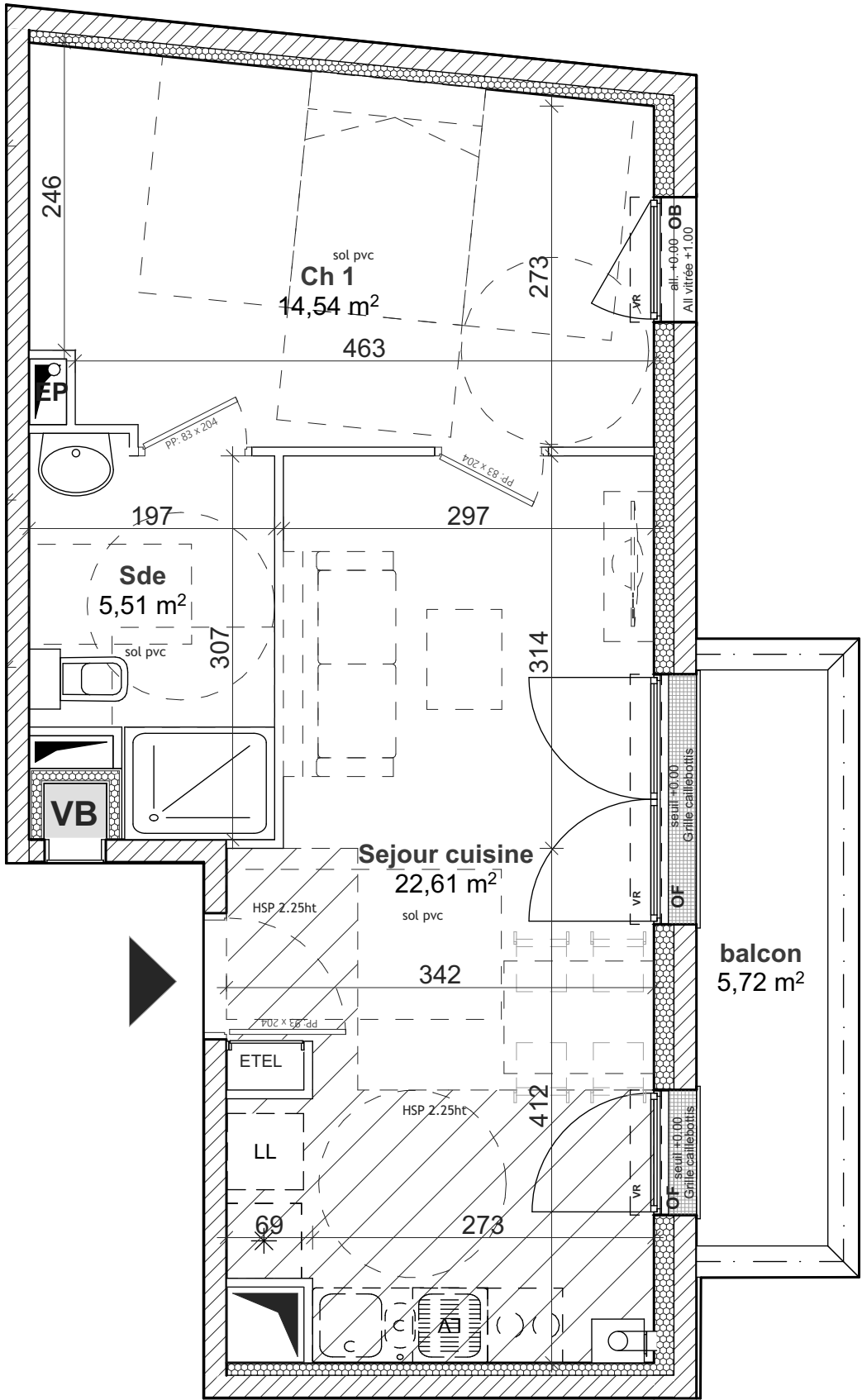
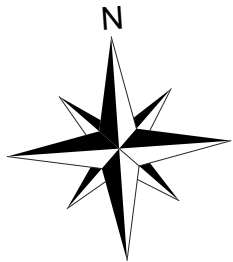

Plan non contractuel. Le mobilier et l'électroménager ne sont pas fournis. EDIFIDES se réserve la possibilité d'apporter des modifications de dimensions libres et d'équipements, en fonction des contraintes techniques de construction. Les retombées, soffites, faux plafonds, et canalisations, ne sont pas tous représentés. L'aménagement des espaces verts est donné à titre indicatif. EDIFIDES se réserve la possibilité d'apporter des modifications (escaliers, différences de niveaux).

Rue Basse
CAEN(14)

MAITRE D'OUVRAGE



EDIFIDES
12 Place de la République
14 000 CAEN
Tel: 02 31 27 89 89



Plan de localisation



ETAGE	LOGEMENT
ETAGE 1	T2 - B101
Surface habitable: 42,66 m²	
Sejour cuisine	22,61
Ch 1	14,54
Sde	5,51
balcon	5,72



Date:
06.09.2023

Indice A

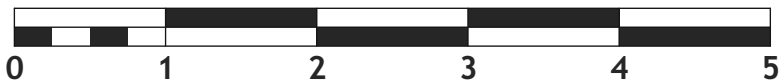
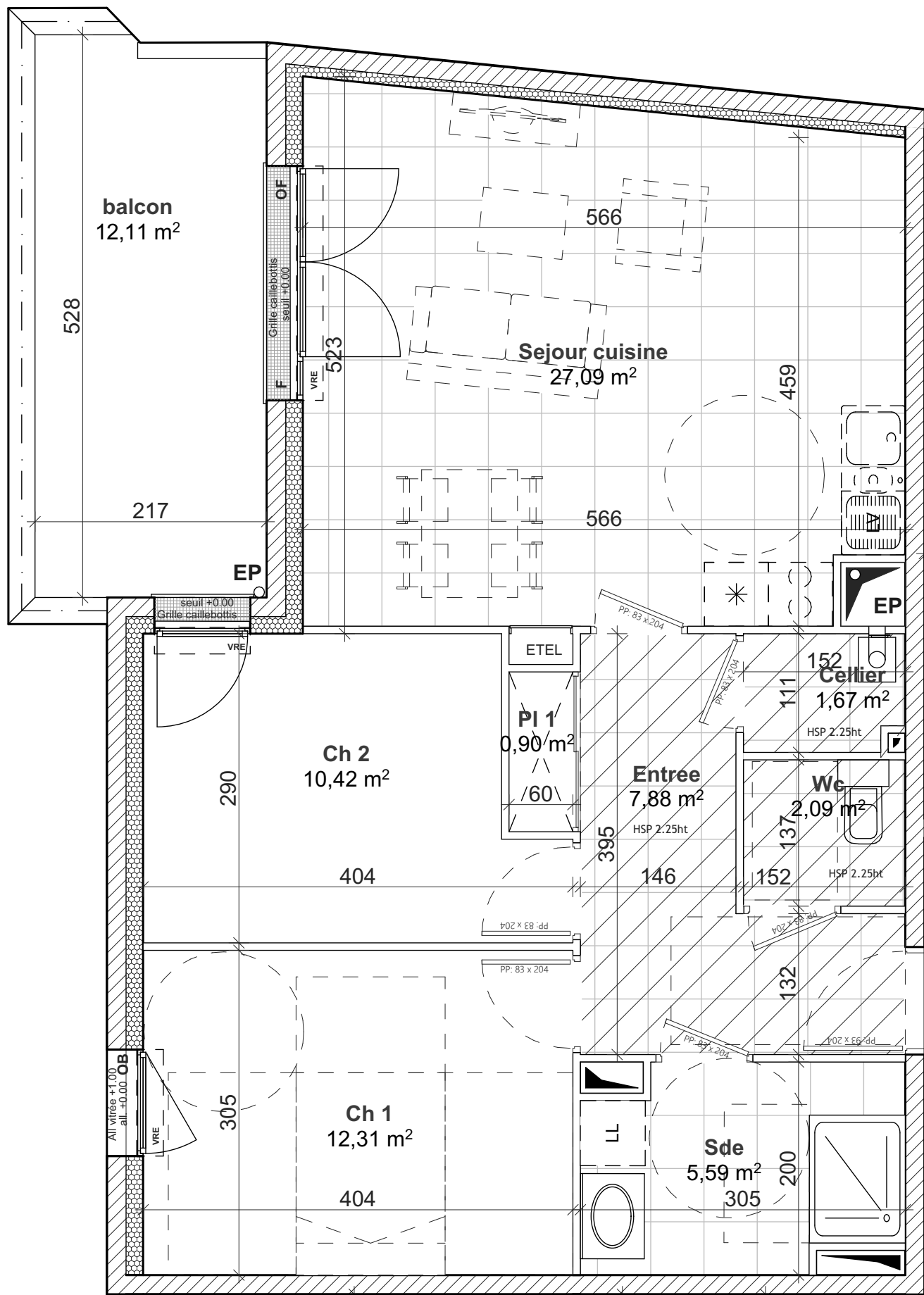
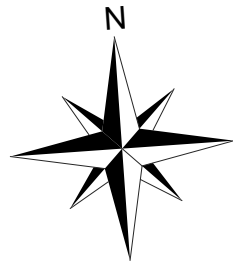

Plan non contractuel. Le mobilier et l'électroménager ne sont pas fournis. EDIFIDES se réserve la possibilité d'apporter des modifications de dimensions libres et d'équipements, en fonction des contraintes techniques de construction. Les retombées, soffites, faux plafonds, et canalisations, ne sont pas tous représentés. L'aménagement des espaces verts est donné à titre indicatif. EDIFIDES se réserve la possibilité d'apporter des modifications (escaliers, différences de niveaux).

Rue Basse
CAEN(14)

MAITRE D'OUVRAGE



EDIFIDES
12 Place de la République
14 000 CAEN
Tel: 02 31 27 89 89



Plan de localisation

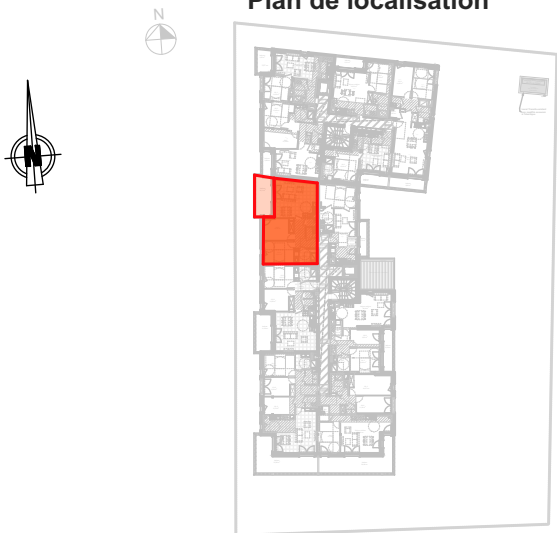

ETAGE	LOGEMENT
ETAGE 1	T3 - B102
Surface habitable: 67,95 m²	
Sejour cuisine	27,09
Ch 1	12,31
Ch 2	10,42
Entree	7,88
Sde	5,59
Wc	2,09
Cellier	1,67
PI 1	0,90
balcon	12,11

atelier26
ARCHITECTES

Date:
06.09.2023

Indice A

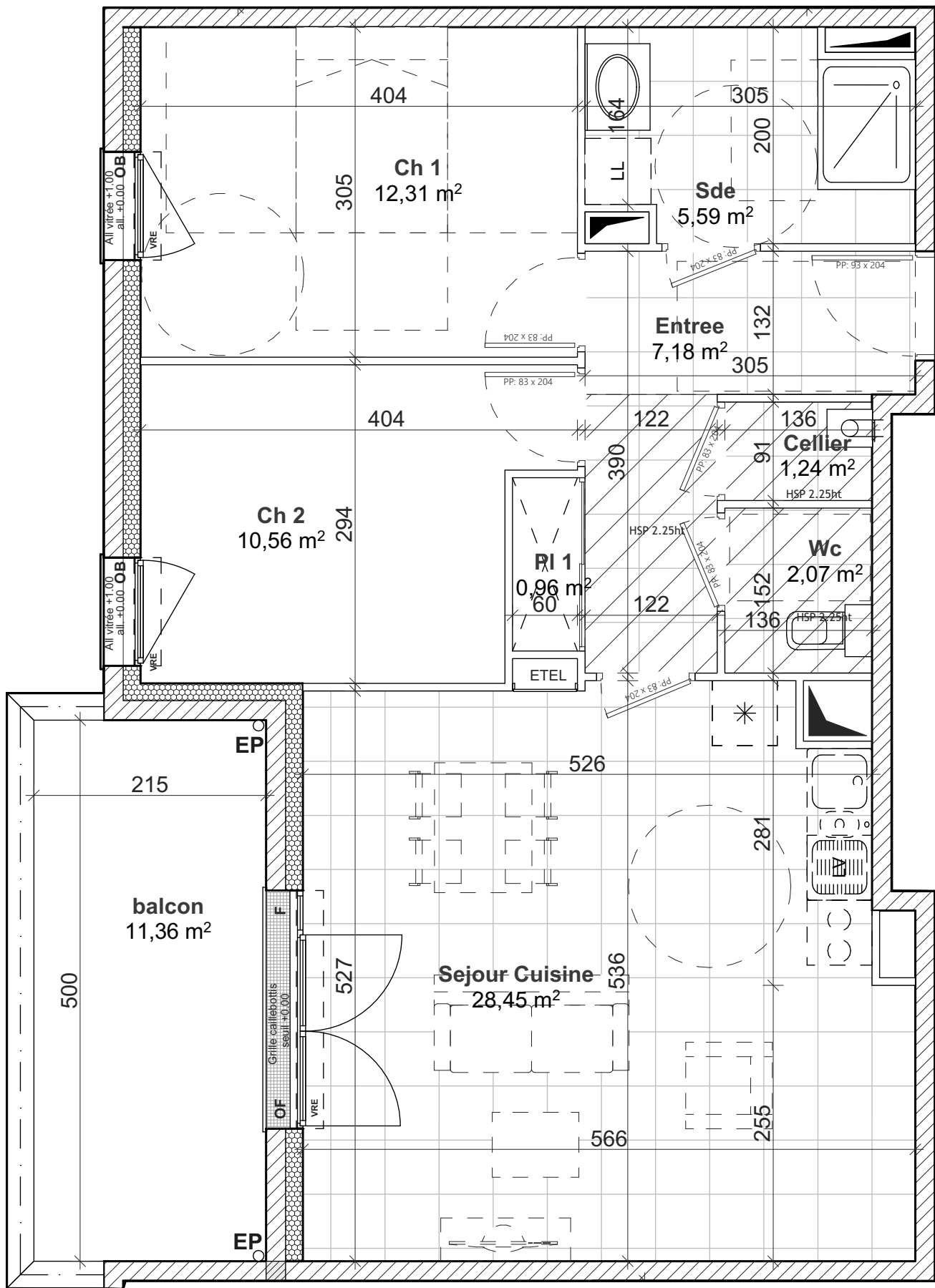
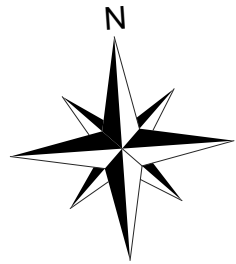

Plan non contractuel. Le mobilier et l'électroménager ne sont pas fournis. EDIFIDES se réserve la possibilité d'apporter des modifications de dimensions libres et d'équipements, en fonction des contraintes techniques de construction. Les retombées, soffites, faux plafonds, et canalisations, ne sont pas tous représentés. L'aménagement des espaces verts est donné à titre indicatif. EDIFIDES se réserve la possibilité d'apporter des modifications (escaliers, différences de niveaux).

Rue Basse
CAEN(14)

MAITRE D'OUVRAGE



EDIFIDES
12 Place de la République
14 000 CAEN
Tel: 02 31 27 89 89



Plan de localisation

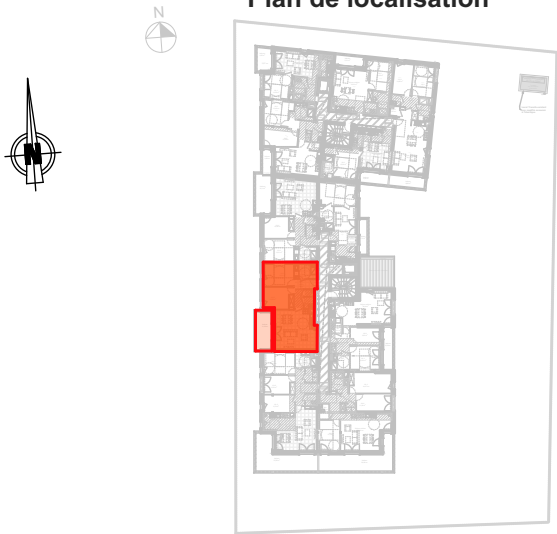

ETAGE	LOGEMENT
ETAGE 1	T3 - B103
Surface habitable: 68,36 m²	
Sejour Cuisine	28,45
Ch 1	12,31
Ch 2	10,56
Entree	7,18
Sde	5,59
Wc	2,07
Cellier	1,24
PI 1	0,96
balcon	11,36

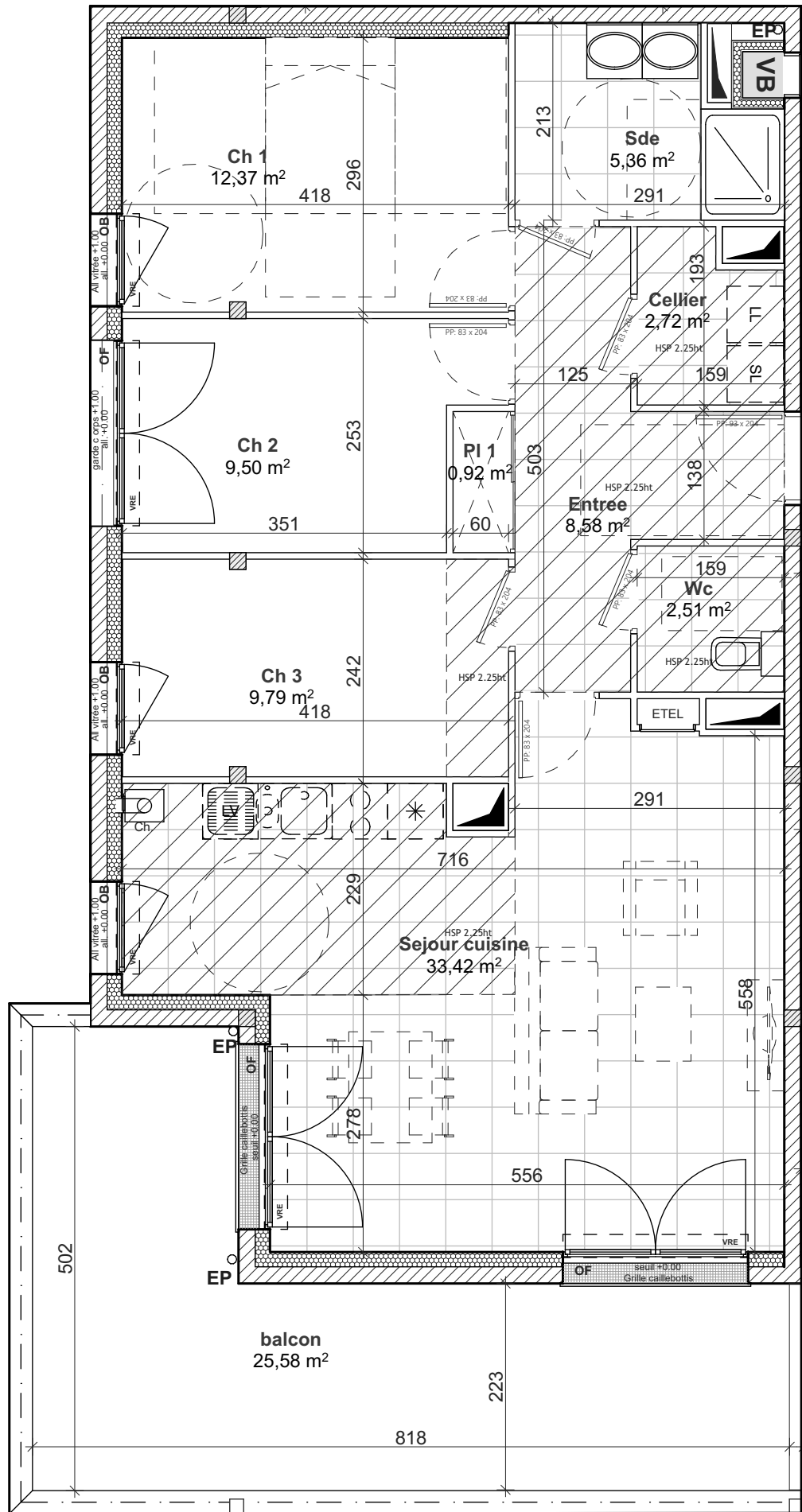
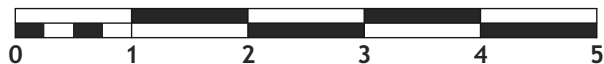
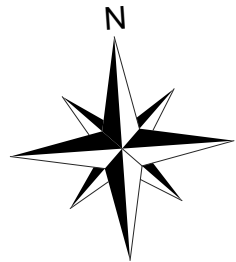

Rue Basse
CAEN(14)

MAITRE D'OUVRAGE



EDIFIDES
12 Place de la République
14 000 CAEN
Tel: 02 31 27 89 89



Plan de localisation



ETAGE	LOGEMENT
ETAGE 1	T4 - B104
Surface habitable:	85,17 m²
Sejour cuisine	33,42
Ch 1	12,37
Ch 3	9,79
Ch 2	9,50
Entree	8,58
Sde	5,36
Cellier	2,72
Wc	2,51
PI 1	0,92
balcon	25,58

Plan non contractuel. Le mobilier et l'électroménager ne sont pas fournis. EDIFIDES se réserve la possibilité d'apporter des modifications de dimensions libres et d'équipements, en fonction des contraintes techniques de construction. Les retombées, soffites, faux plafonds, et canalisations, ne sont pas tous représentés. L'aménagement des espaces verts est donné à titre indicatif. EDIFIDES se réserve la possibilité d'apporter des modifications (escaliers, différences de niveaux).

atelier**26**
ARCHITECTES

Date:
06.09.2023

Indice A

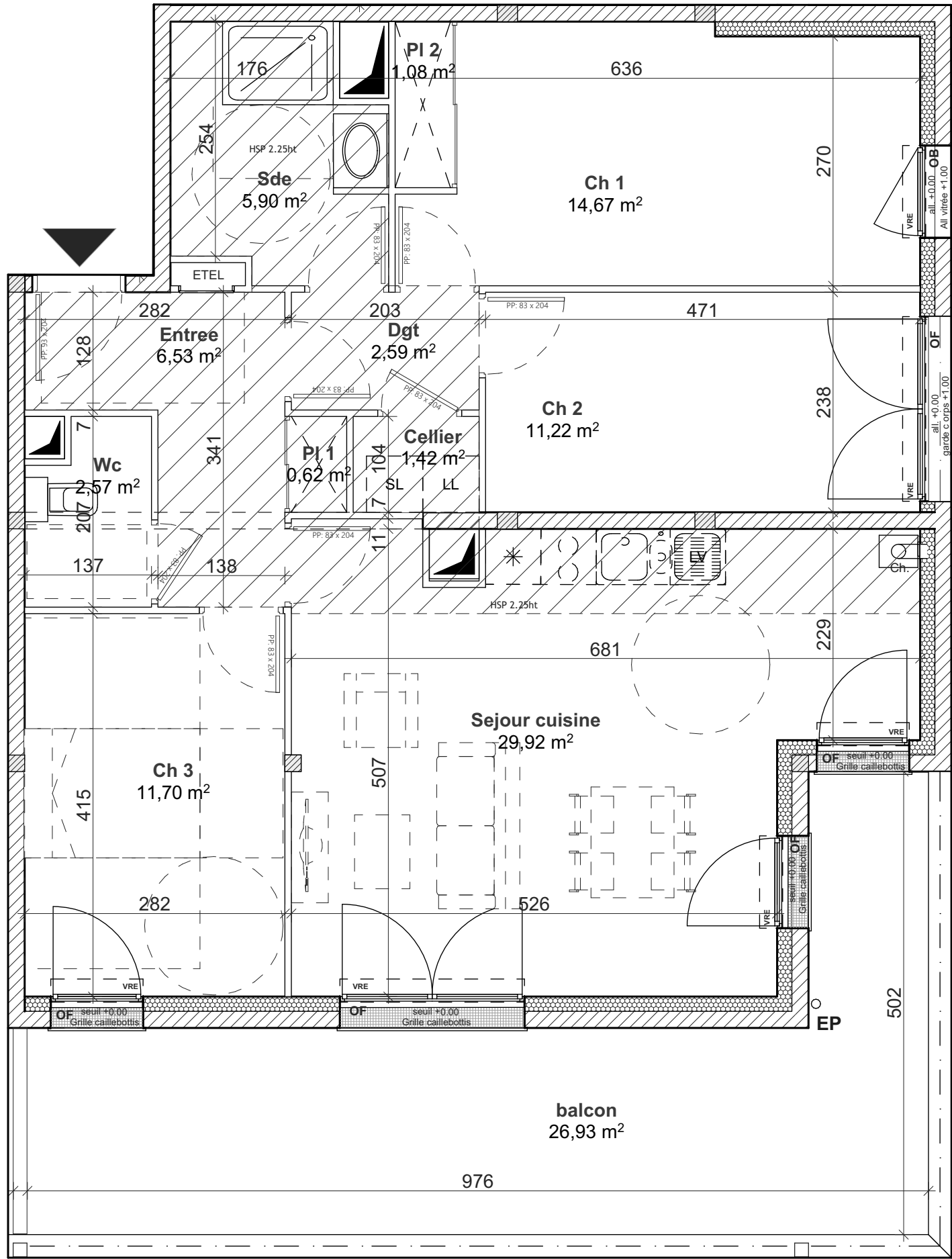
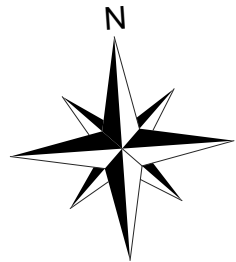

Plan non contractuel. Le mobilier et l'électroménager ne sont pas fournis. EDIFIDES se réserve la possibilité d'apporter des modifications de dimensions libres et d'équipements, en fonction des contraintes techniques de construction. Les retombées, soffites, faux plafonds, et canalisations, ne sont pas tous représentés. L'aménagement des espaces verts est donné à titre indicatif. EDIFIDES se réserve la possibilité d'apporter des modifications (escaliers, différences de niveaux).

Rue Basse
CAEN(14)

MAITRE D'OUVRAGE



EDIFIDES
12 Place de la République
14 000 CAEN
Tel: 02 31 27 89 89



Plan de localisation

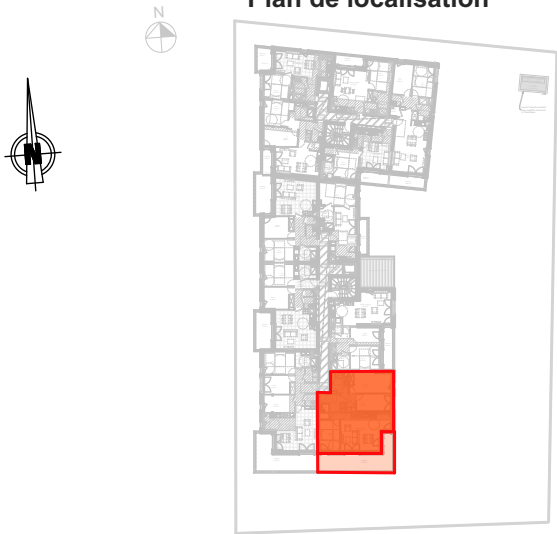

ETAGE	LOGEMENT
ETAGE 1	T4 - B105
Surface habitable: 88.22 m²	
Sejour cuisine	29,92
Ch 1	14,67
Ch 3	11,70
Ch 2	11,22
Entree	6,53
Sde	5,90
Dgt	2,59
Wc	2,57
Cellier	1,42
PI 2	1,08
PI 1	0,62
balcon	26,93

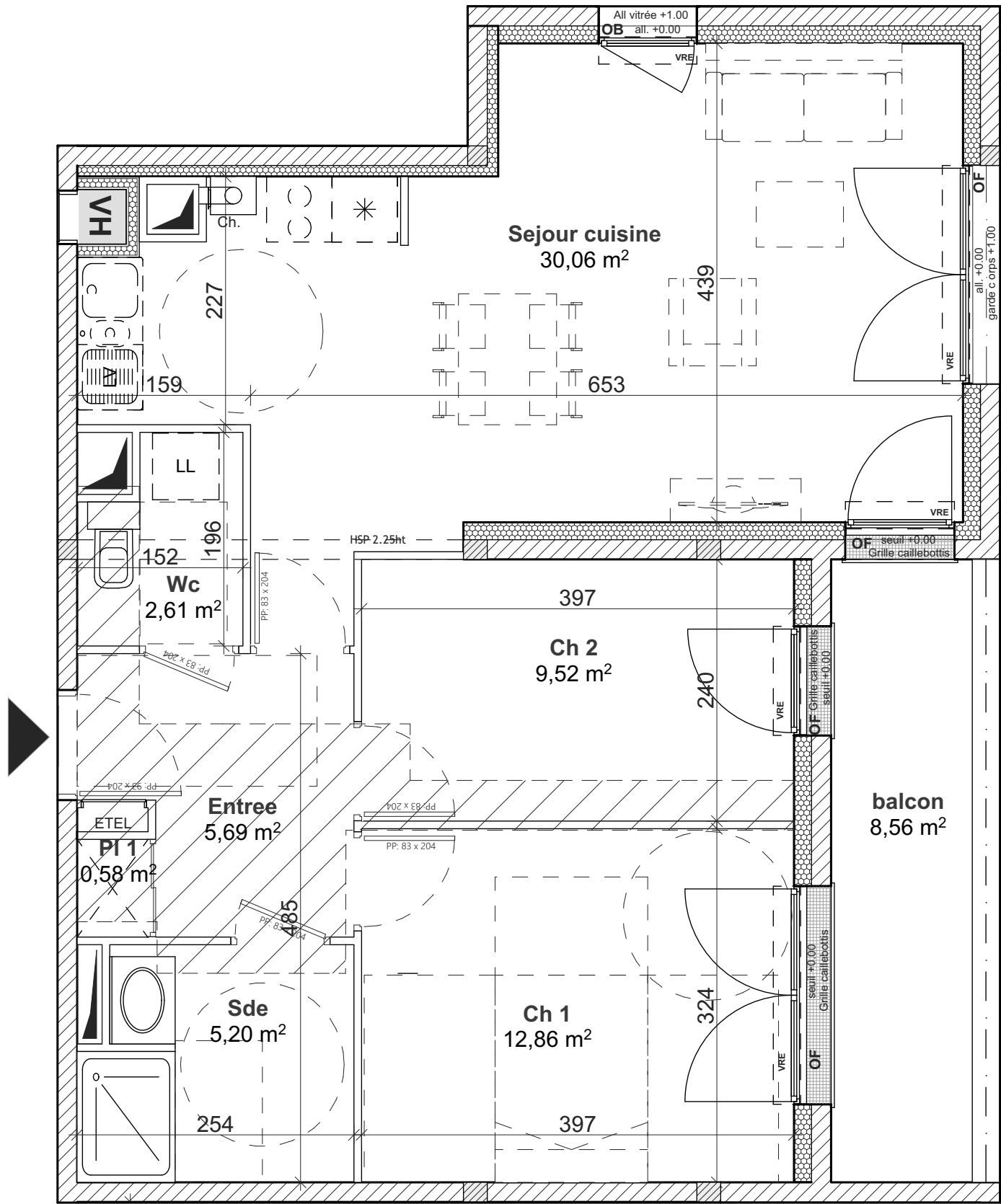
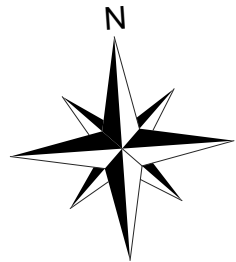

Plan non contractuel. Le mobilier et l'électroménager ne sont pas fournis. EDIFIDES se réserve la possibilité d'apporter des modifications de dimensions libres et d'équipements, en fonction des contraintes techniques de construction. Les retombées, soffites, faux plafonds, et canalisations, ne sont pas tous représentés. L'aménagement des espaces verts est donné à titre indicatif. EDIFIDES se réserve la possibilité d'apporter des modifications (escaliers, différences de niveaux).

Rue Basse
CAEN(14)

MAITRE D'OUVRAGE



EDIFIDES
12 Place de la République
14 000 CAEN
Tel: 02 31 27 89 89



Plan de localisation



ETAGE	LOGEMENT
ETAGE 1	T3 - B106
Surface habitable: 66,52 m²	
Sejour cuisine	30,06
Ch 1	12,86
Ch 2	9,52
Entree	5,69
Sde	5,20
Wc	2,61
PI 1	0,58
balcon	8,56



Date:
06.09.2023

Indice A

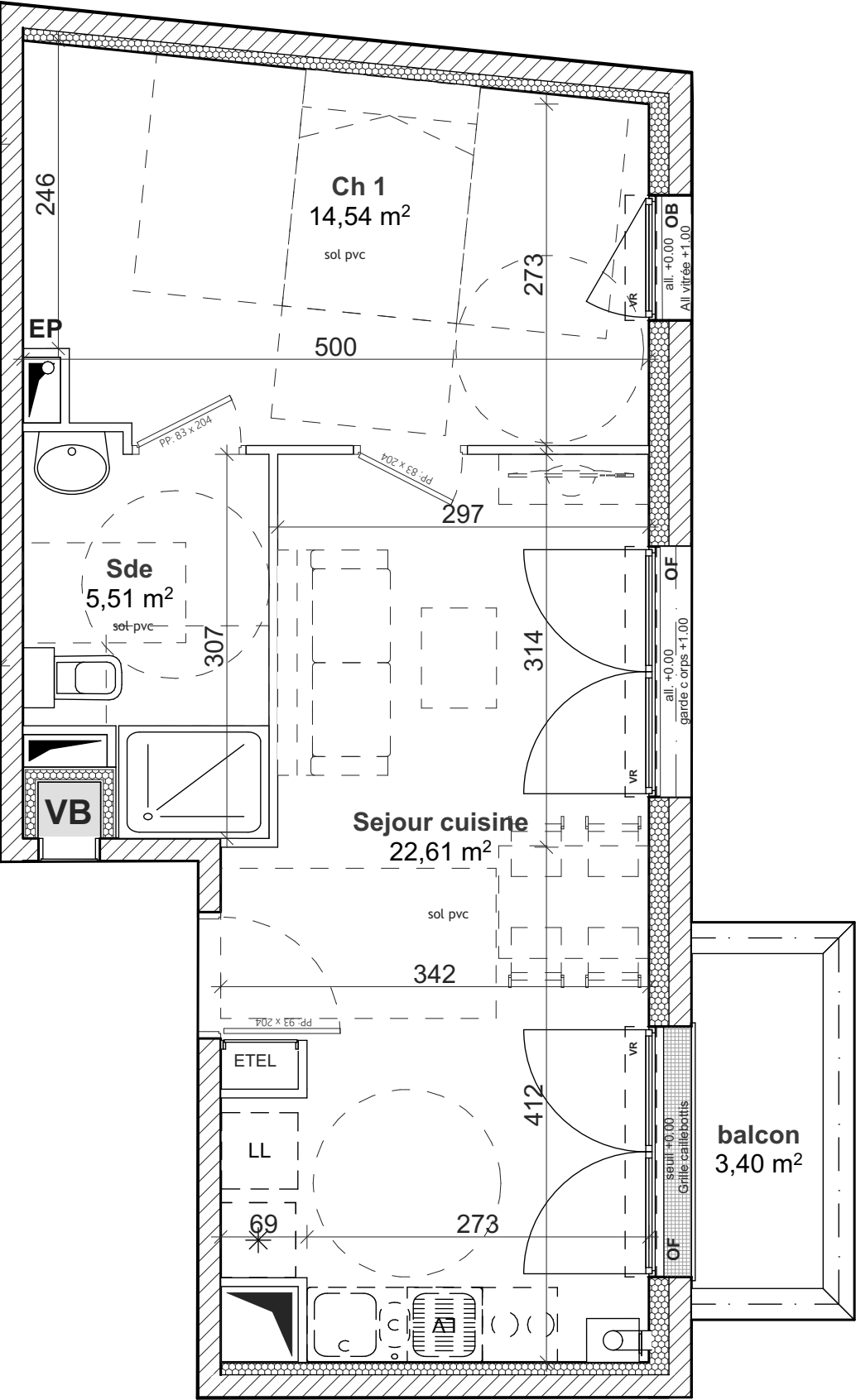
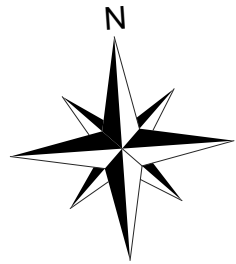

Plan non contractuel. Le mobilier et l'électroménager ne sont pas fournis. EDIFIDES se réserve la possibilité d'apporter des modifications de dimensions libres et d'équipements, en fonction des contraintes techniques de construction. Les retombées, soffites, faux plafonds, et canalisations, ne sont pas tous représentés. L'aménagement des espaces verts est donné à titre indicatif. EDIFIDES se réserve la possibilité d'apporter des modifications (escaliers, différences de niveaux).

Rue Basse
CAEN(14)

MAITRE D'OUVRAGE



EDIFIDES
12 Place de la République
14 000 CAEN
Tel: 02 31 27 89 89



Plan de localisation



ETAGE	LOGEMENT
ETAGE 2	T2 - B201
Surface habitable:	
Sejour cuisine	22,61
Ch 1	14,54
Sde	5,51
balcon	3,40



Date:
06.09.2023

Indice A

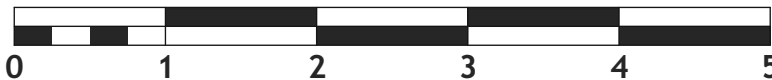
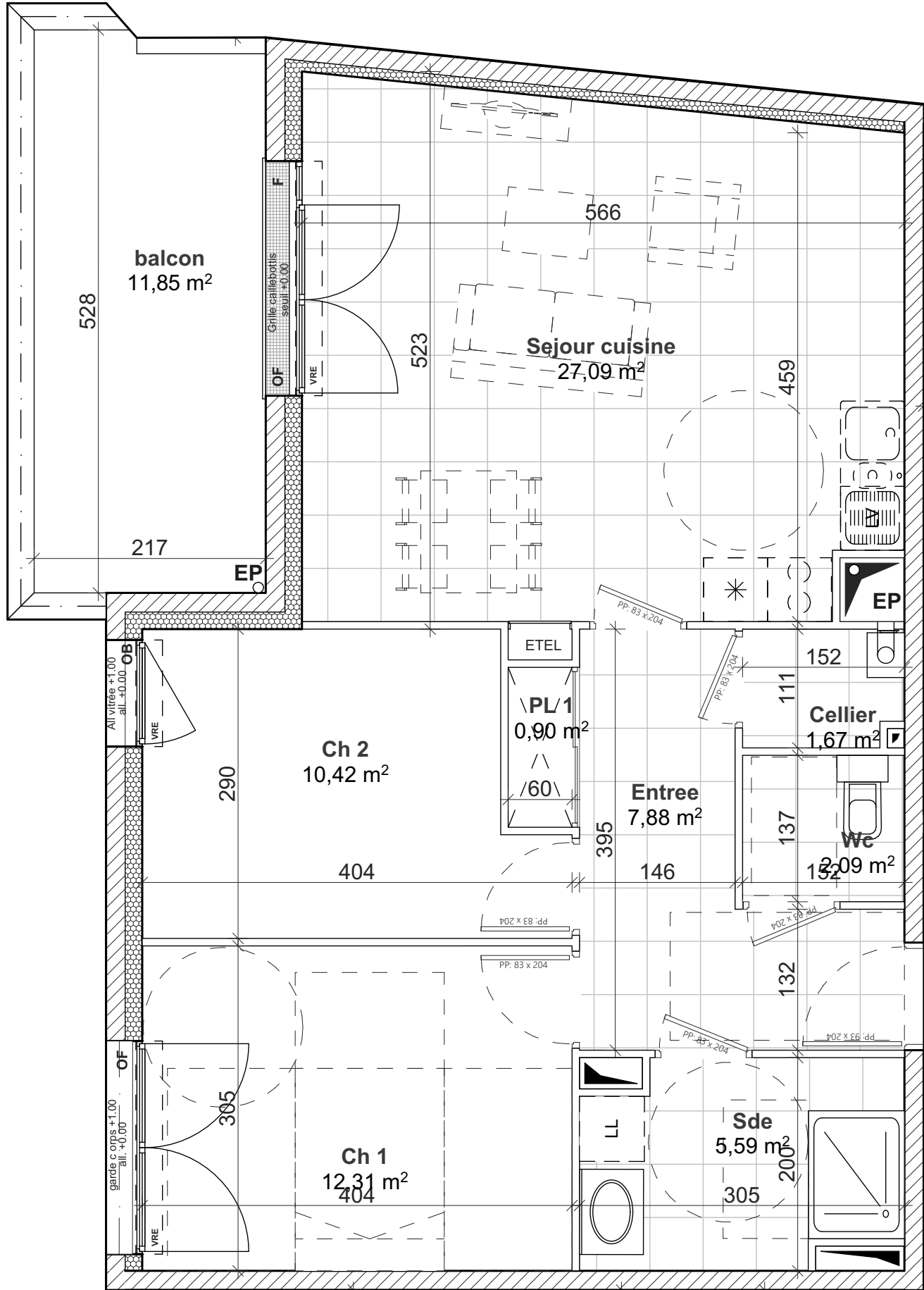
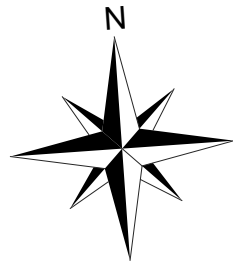

Plan non contractuel. Le mobilier et l'électroménager ne sont pas fournis. EDIFIDES se réserve la possibilité d'apporter des modifications de dimensions libres et d'équipements, en fonction des contraintes techniques de construction. Les retombées, soffites, faux plafonds, et canalisations, ne sont pas tous représentés. L'aménagement des espaces verts est donné à titre indicatif. EDIFIDES se réserve la possibilité d'apporter des modifications (escaliers, différences de niveaux).

Rue Basse
CAEN(14)

MAITRE D'OUVRAGE



EDIFIDES
12 Place de la République
14 000 CAEN
Tel: 02 31 27 89 89



Plan de localisation

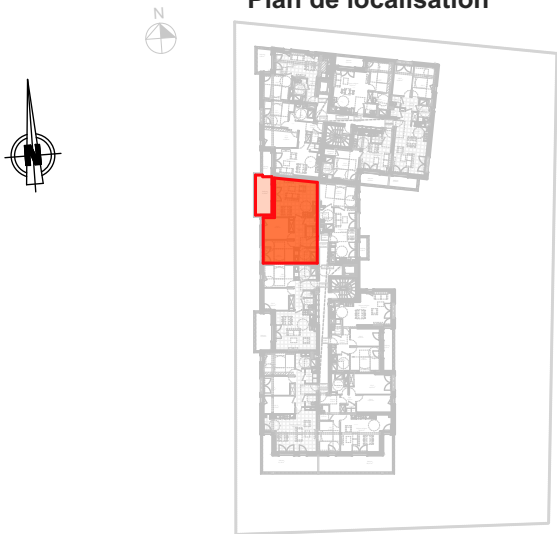

ETAGE	LOGEMENT
ETAGE 2	T3 - B202
Surface habitable: 67,95 m²	
Sejour cuisine	27,09
Ch 1	12,31
Ch 2	10,42
Entree	7,88
Sde	5,59
Wc	2,09
Cellier	1,67
PL 1	0,90
balcon	11,85

atelier**26**
ARCHITECTES

Date:
06.09.2023

Indice A

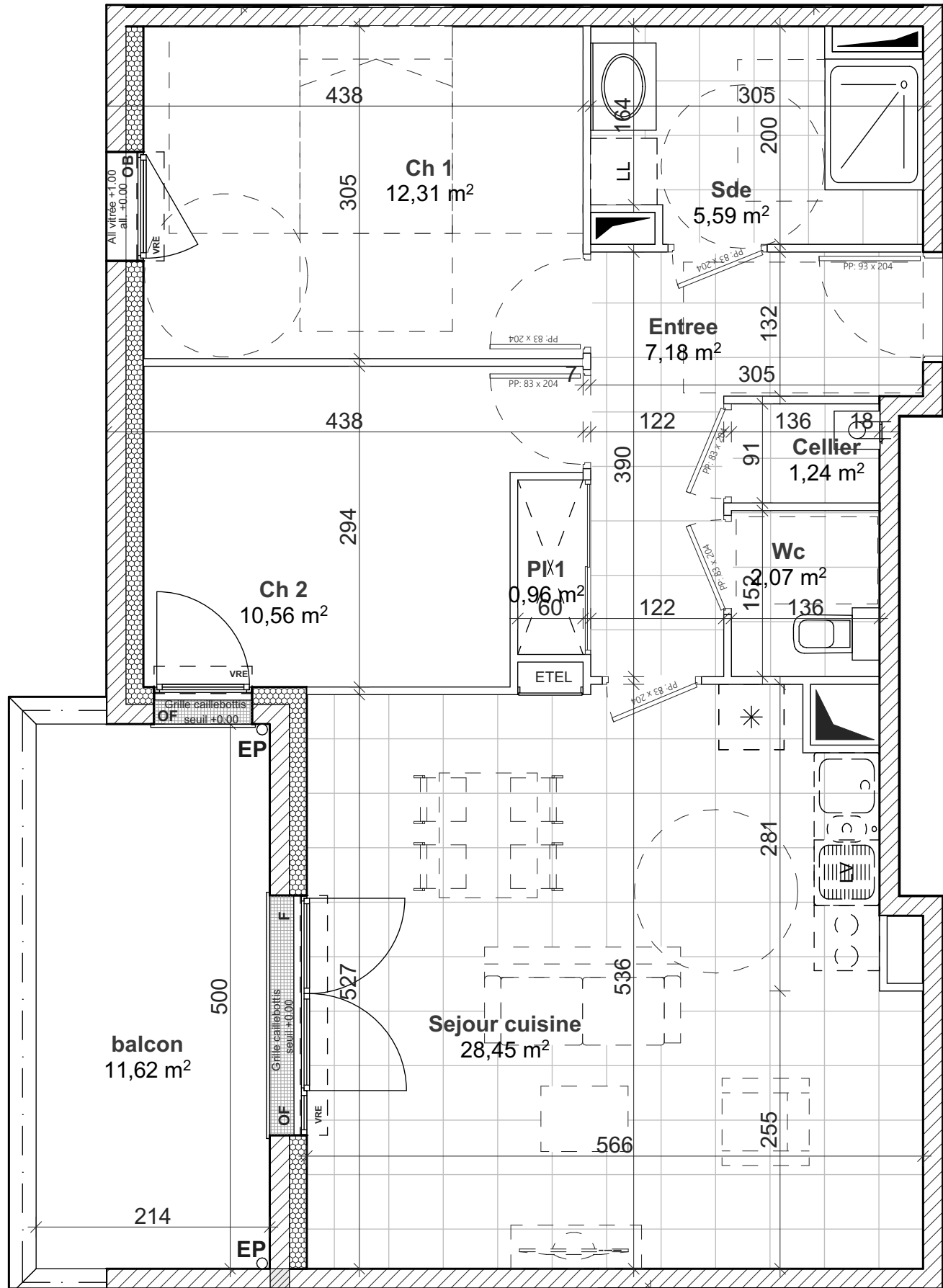
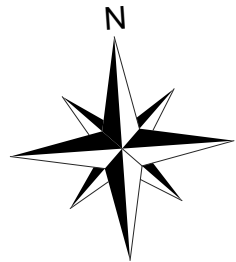

Plan non contractuel. Le mobilier et l'électroménager ne sont pas fournis. EDIFIDES se réserve la possibilité d'apporter des modifications de dimensions libres et d'équipements, en fonction des contraintes techniques de construction. Les retombées, soffites, faux plafonds, et canalisations, ne sont pas tous représentés. L'aménagement des espaces verts est donné à titre indicatif. EDIFIDES se réserve la possibilité d'apporter des modifications (escaliers, différences de niveaux).

Rue Basse
CAEN(14)

MAITRE D'OUVRAGE



EDIFIDES
12 Place de la République
14 000 CAEN
Tel: 02 31 27 89 89



Plan de localisation



ETAGE	LOGEMENT
ETAGE 2	T4 - B203
Surface habitable: 68,36 m²	
Sejour cuisine	28,45
Ch 1	12,31
Ch 2	10,56
Entree	7,18
Sde	5,59
Wc	2,07
Cellier	1,24
PI 1	0,96
balcon	11,62

atelier**26**
ARCHITECTES

Date:
06.09.2023

Indice A

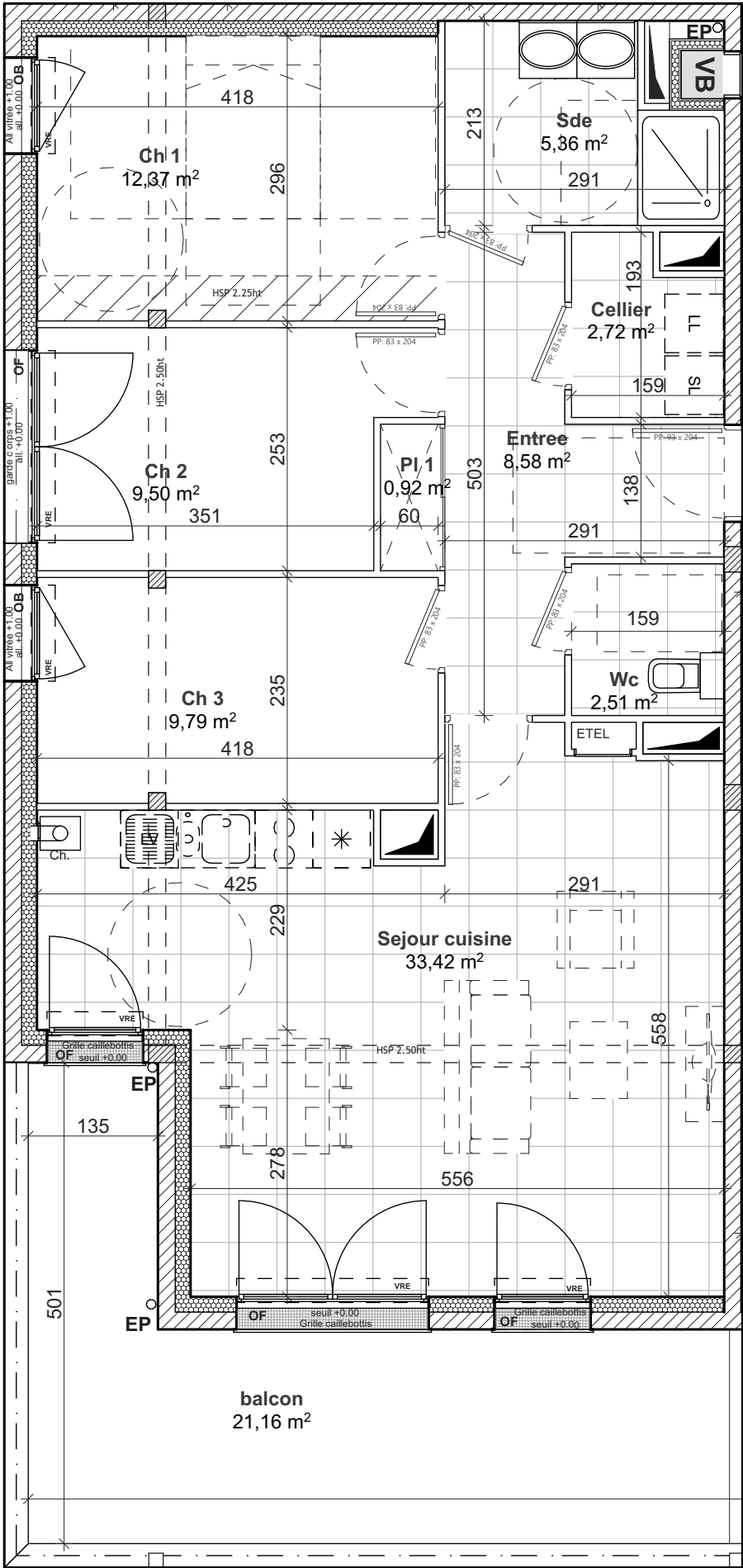
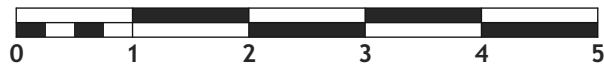
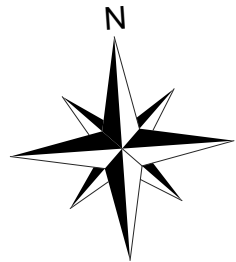

Rue Basse
CAEN(14)

MAITRE D'OUVRAGE



EDIFIDES
12 Place de la République
14 000 CAEN
Tel: 02 31 27 89 89



Plan de localisation



ETAGE	LOGEMENT
ETAGE 2	T4 - B204
Surface habitable: 85,17 m²	
Sejour cuisine	33,42
Ch 1	12,37
Ch 3	9,79
Ch 2	9,50
Entree	8,58
Sde	5,36
Cellier	2,72
Wc	2,51
PI 1	0,92
balcon	21,16

Plan non contractuel. Le mobilier et l'électroménager ne sont pas fournis. EDIFIDES se réserve la possibilité d'apporter des modifications de dimensions libres et d'équipements, en fonction des contraintes techniques de construction. Les retombées, soffites, faux plafonds, et canalisations, ne sont pas tous représentés. L'aménagement des espaces verts est donné à titre indicatif. EDIFIDES se réserve la possibilité d'apporter des modifications (escaliers, différences de niveaux).

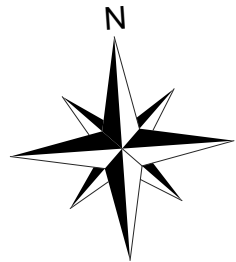

Plan non contractuel. Le mobilier et l'électroménager ne sont pas fournis. EDIFIDES se réserve la possibilité d'apporter des modifications de dimensions libres et d'équipements, en fonction des contraintes techniques de construction. Les retombées, soffites, faux plafonds, et canalisations, ne sont pas tous représentés. L'aménagement des espaces verts est donné à titre indicatif. EDIFIDES se réserve la possibilité d'apporter des modifications (escaliers, différences de niveaux).

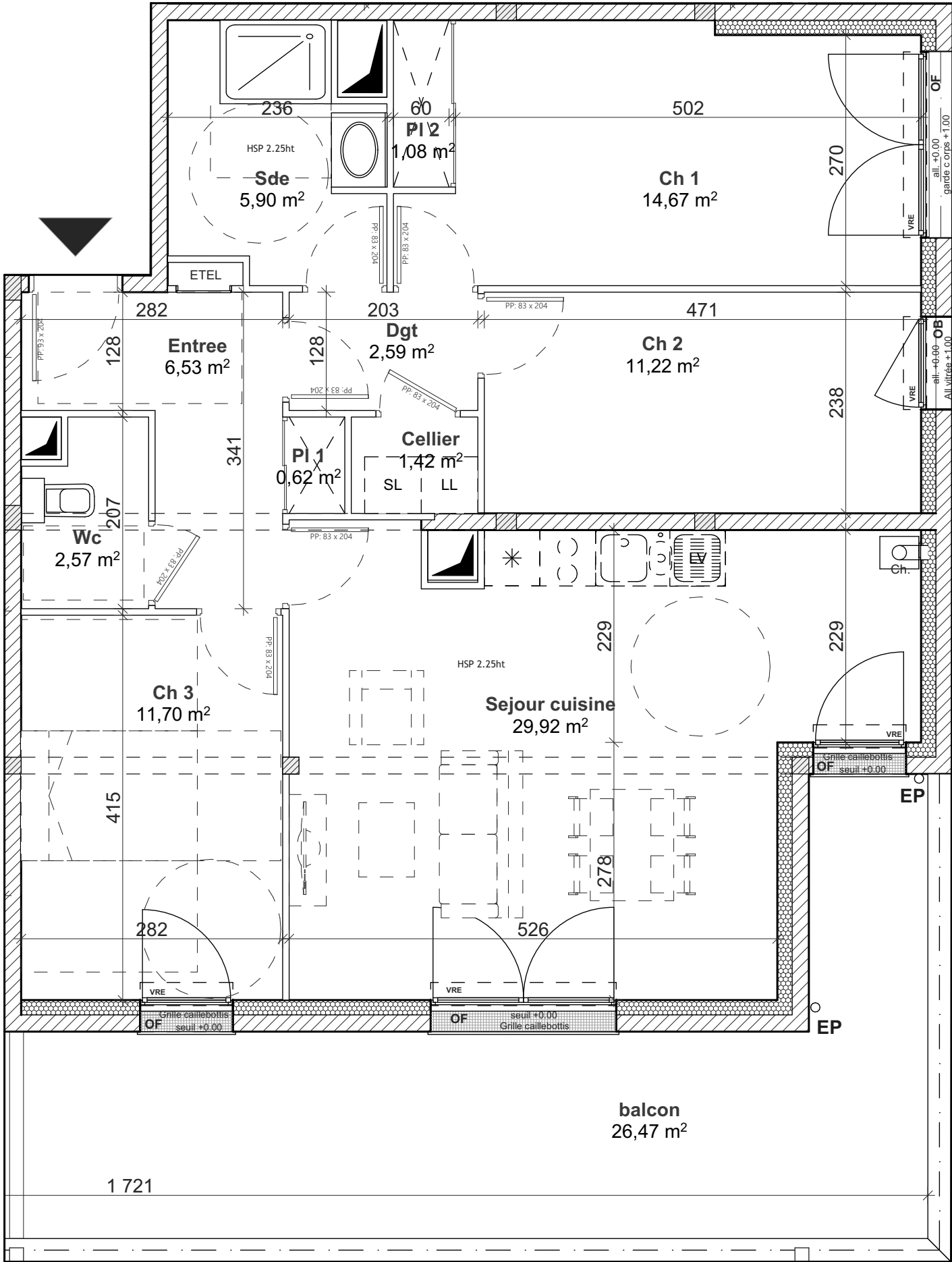

Rue Basse
CAEN(14)

MAITRE D'OUVRAGE



EDIFIDES
12 Place de la République
14 000 CAEN
Tel: 02 31 27 89 89



Plan de localisation

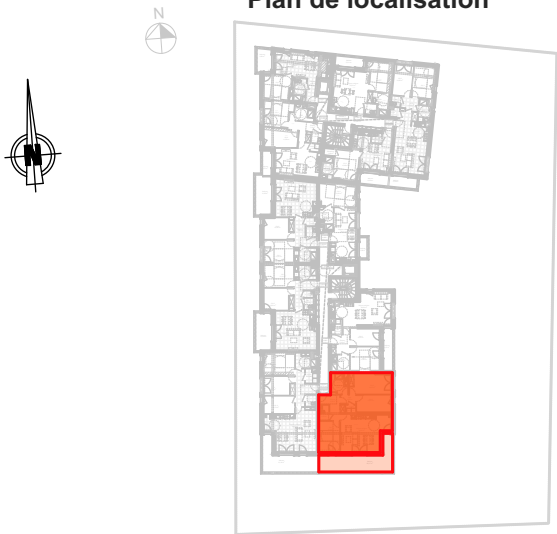

ETAGE	LOGEMENT
ETAGE 2	T3 - B205
Surface habitable: 88,22 m²	
Sejour cuisine	29,92
Ch 1	14,67
Ch 3	11,70
Ch 2	11,22
Entree	6,53
Sde	5,90
Dgt	2,59
Wc	2,57
Cellier	1,42
PI 2	1,08
PI 1	0,62
balcon	26,47

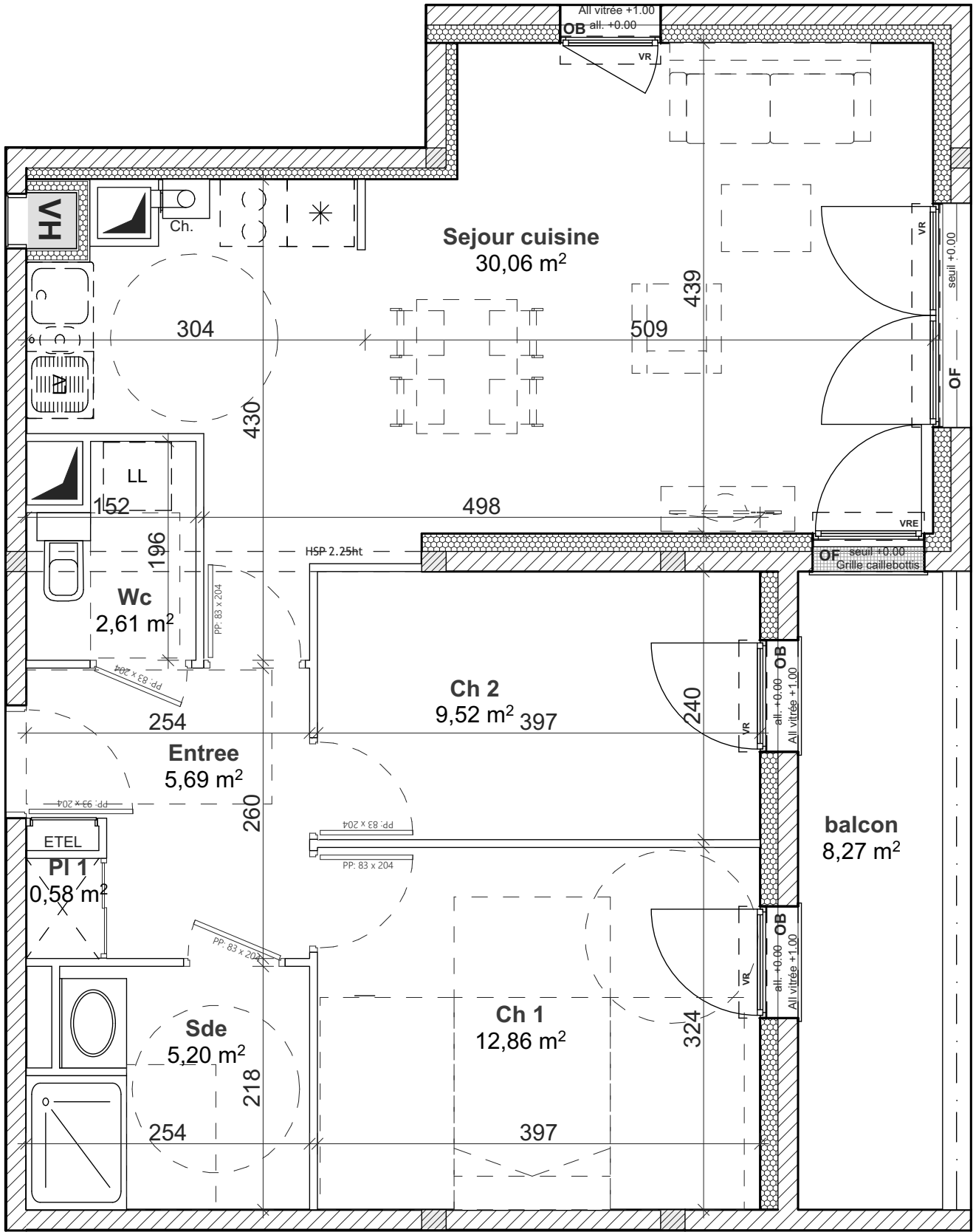
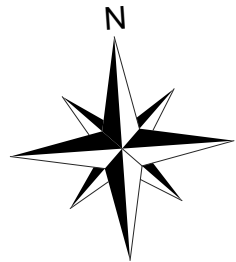

Plan non contractuel. Le mobilier et l'électroménager ne sont pas fournis. EDIFIDES se réserve la possibilité d'apporter des modifications de dimensions libres et d'équipements, en fonction des contraintes techniques de construction. Les retombées, soffites, faux plafonds, et canalisations, ne sont pas tous représentés. L'aménagement des espaces verts est donné à titre indicatif. EDIFIDES se réserve la possibilité d'apporter des modifications (escaliers, différences de niveaux).

Rue Basse
CAEN(14)

MAITRE D'OUVRAGE



EDIFIDES
12 Place de la République
14 000 CAEN
Tel: 02 31 27 89 89



Plan de localisation



ETAGE	LOGEMENT
ETAGE 2	T3 - B206
Surface habitable: 66,52 m²	
Sejour cuisine	30,06
Ch 1	12,86
Ch 2	9,52
Entree	5,69
Sde	5,20
Wc	2,61
PI 1	0,58
balcon	8,27



Date:
06.09.2023

Indice A

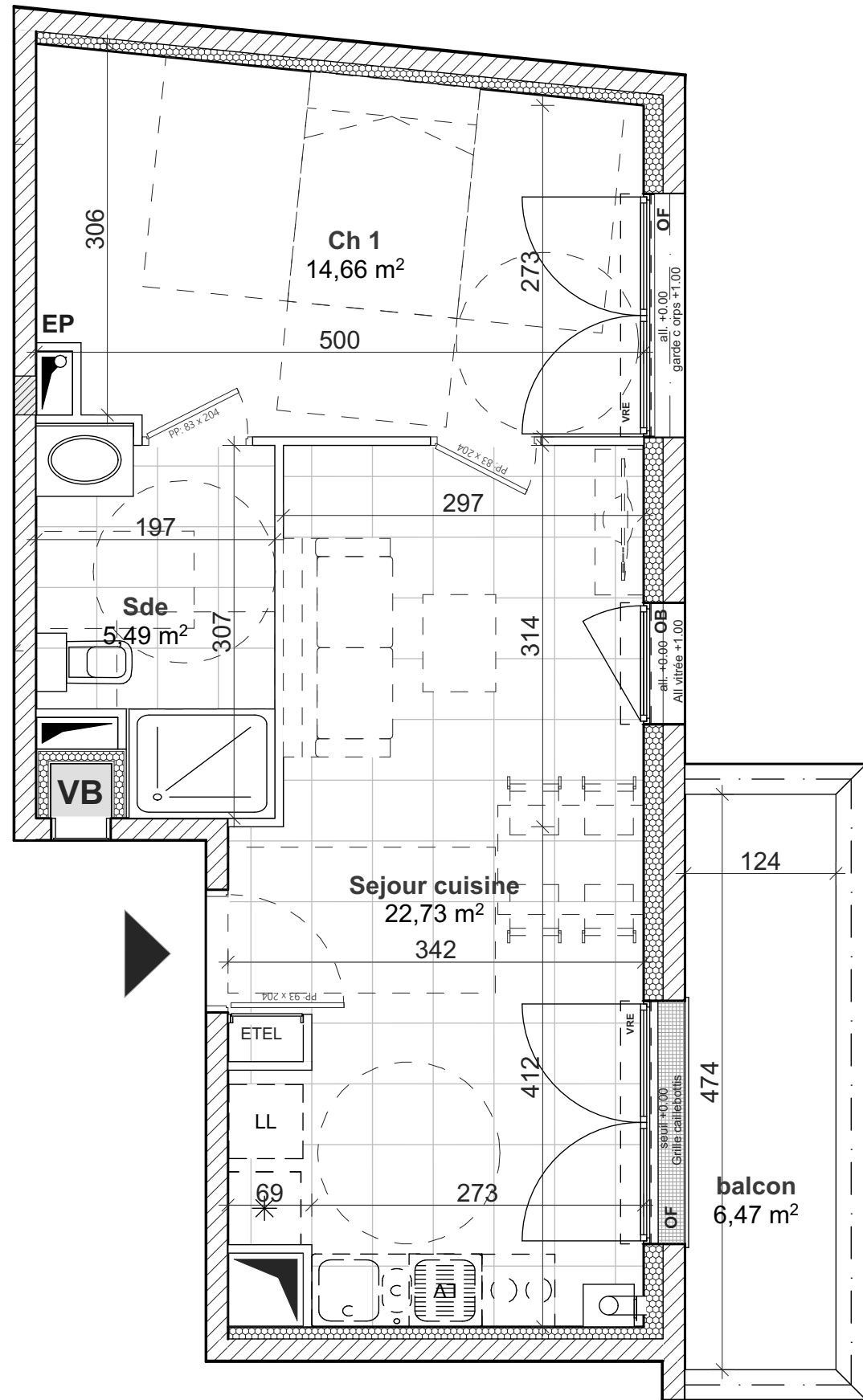
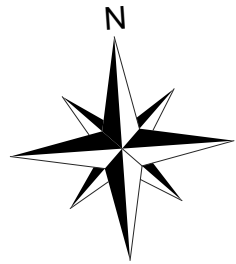

Plan non contractuel. Le mobilier et l'électroménager ne sont pas fournis. EDIFIDES se réserve la possibilité d'apporter des modifications de dimensions libres et d'équipements, en fonction des contraintes techniques de construction. Les retombées, soffites, faux plafonds, et canalisations, ne sont pas tous représentés. L'aménagement des espaces verts est donné à titre indicatif. EDIFIDES se réserve la possibilité d'apporter des modifications (escaliers, différences de niveaux).

Rue Basse
CAEN(14)

MAITRE D'OUVRAGE



EDIFIDES
12 Place de la République
14 000 CAEN
Tel: 02 31 27 89 89



Plan de localisation



ETAGE	LOGEMENT
ETAGE 3	T2 - B301
Surface habitable: 42,88 m²	
Sejour cuisine	22,73
Ch 1	14,66
Sde	5,49
balcon	6,47

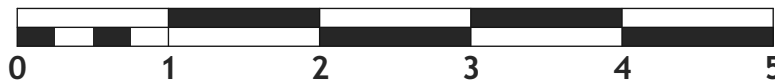
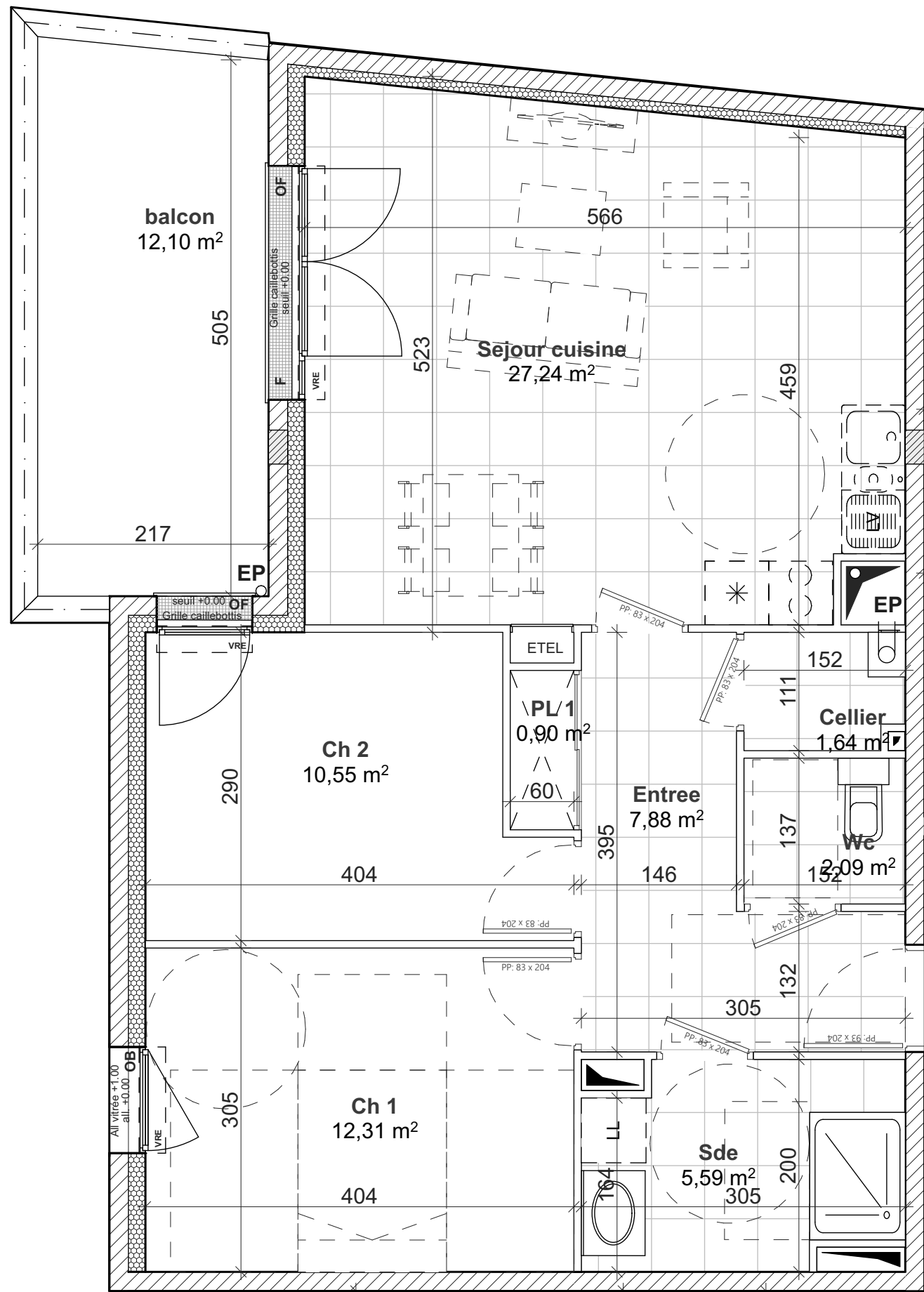
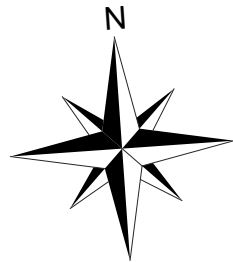

Plan non contractuel. Le mobilier et l'électroménager ne sont pas fournis. EDIFIDES se réserve la possibilité d'apporter des modifications de dimensions libres et d'équipements, en fonction des contraintes techniques de construction. Les retombées, soffites, faux plafonds, et canalisations, ne sont pas tous représentés. L'aménagement des espaces verts est donné à titre indicatif. EDIFIDES se réserve la possibilité d'apporter des modifications (escaliers, différences de niveaux).

Rue Basse CAEN(14)

MAITRE D'OUVRAGE



EDIFIDES
12 Place de la République
14 000 CAEN
Tel: 02 31 27 89 89



Plan de localisation

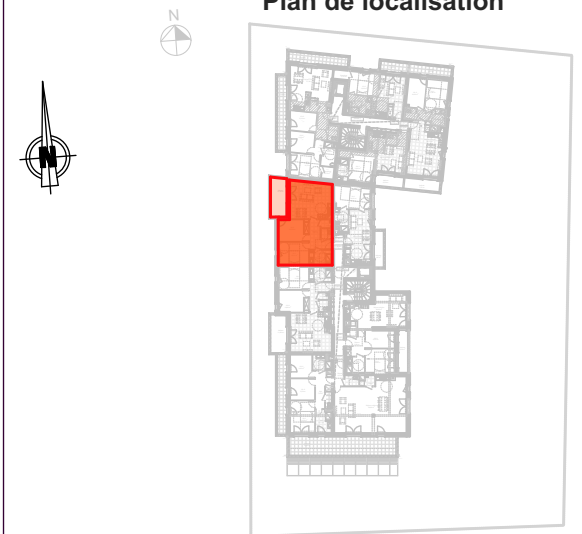

ETAGE	LOGEMENT
ETAGE 3	T3 - B302
Surface habitable: 68,20 m²	
Sejour cuisine	27,24
Ch 1	12,31
Ch 2	10,55
Entree	7,88
Sde	5,59
Wc	2,09
Cellier	1,64
PL 1	0,90
balcon	12,10

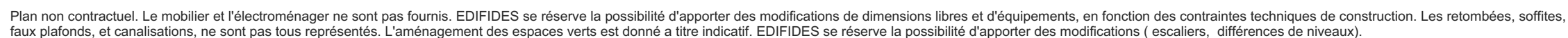
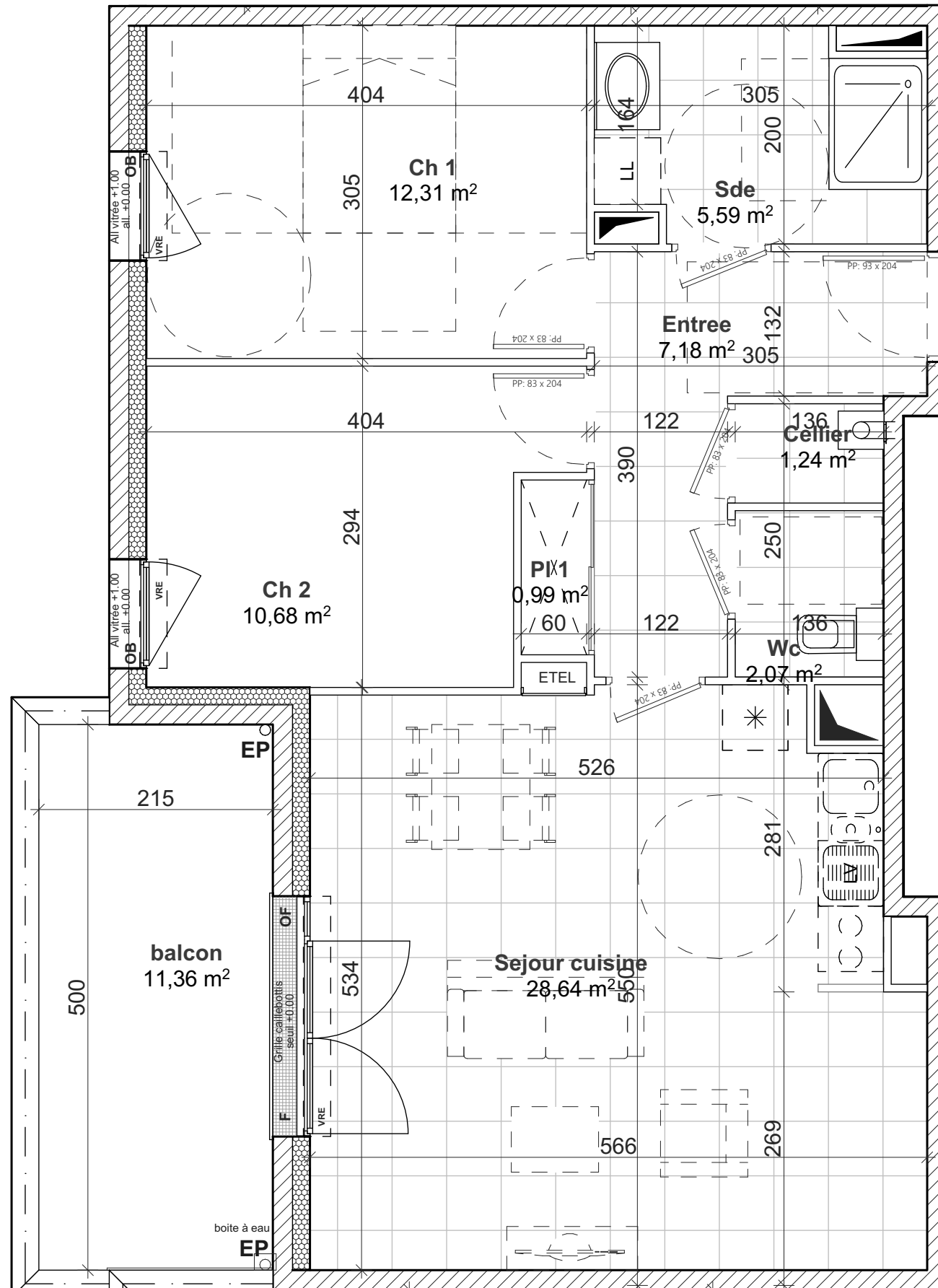

Plan de localisation

ETAGE	LOGEMENT
ETAGE 3	T3 - B303
Surface habitable:	68,70 m²
Sejour cuisine	28,64
Ch 1	12,31
Ch 2	10,68
Entree	7,18
Sde	5,59
Wc	2,07
Cellier	1,24
Pl 1	0,99
balcon	11,36

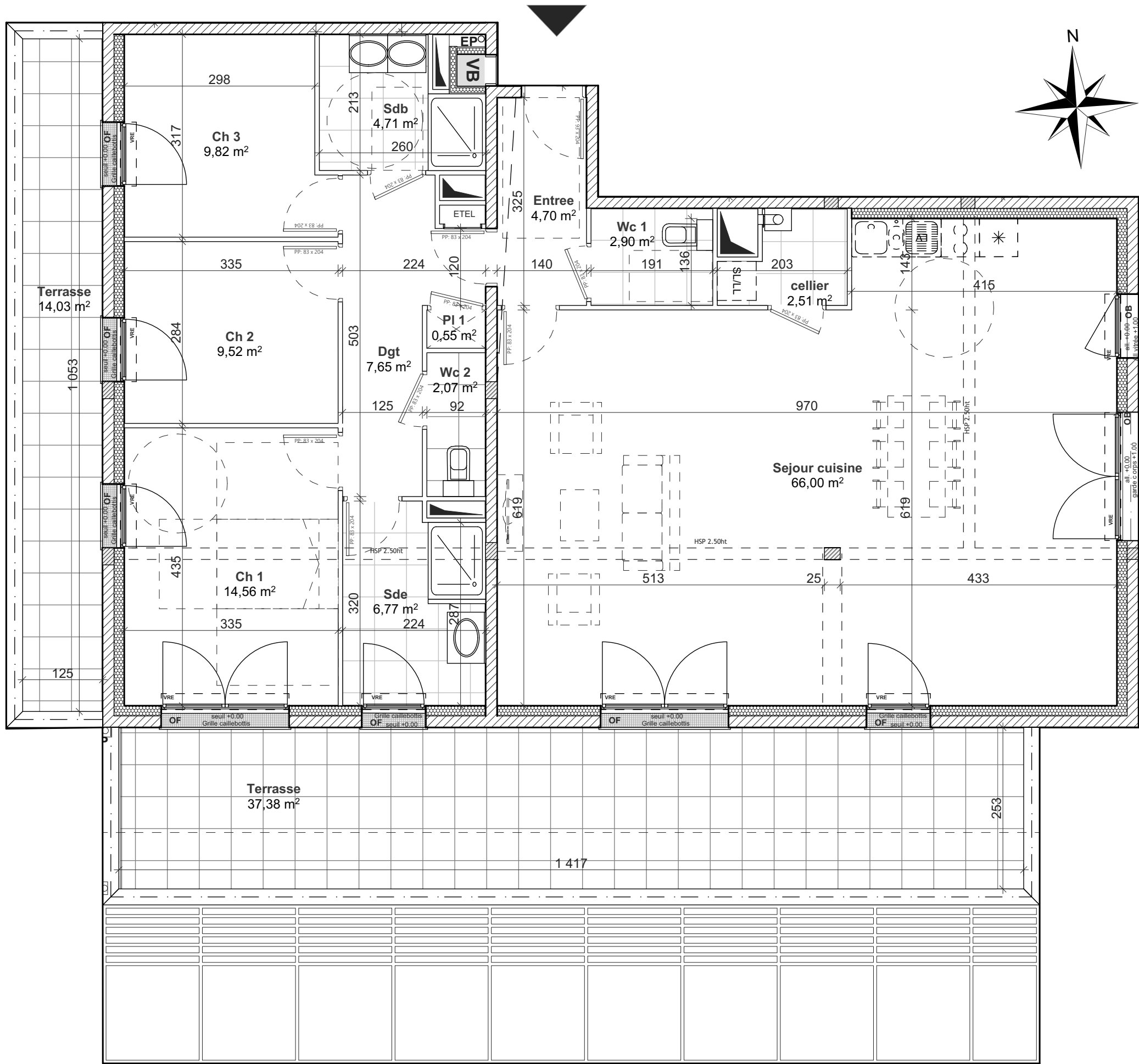

Plan non contractuel. Le mobilier et l'électroménager ne sont pas fournis. EDIFIDES se réserve la possibilité d'apporter des modifications de dimensions libres et d'équipements, en fonction des contraintes techniques de construction. Les retombées, soffites, faux plafonds, et canalisations, ne sont pas tous représentés. L'aménagement des espaces verts est donné à titre indicatif. EDIFIDES se réserve la possibilité d'apporter des modifications (escaliers, différences de niveaux).

Rue Basse
CAEN(14)

MAITRE D'OUVRAGE



EDIFIDES
12 Place de la République
14 000 CAEN
Tel: 02 31 27 89 89



Plan de localisation



ETAGE	LOGEMENT
ETAGE 3	T4 - B304
Surface habitable: 131,76 m²	
Sejour cuisine	66,00
Ch 1	14,56
Ch 3	9,82
Ch 2	9,52
Dgt	7,65
Sde	6,77
Sdb	4,71
Entree	4,70
Wc 1	2,90
cellier	2,51
Wc 2	2,07
PI 1	0,55
Terrasse	37,38
Terrasse	14,03

atelier26
ARCHITECTES

Date:
06.09.2023

Indice A

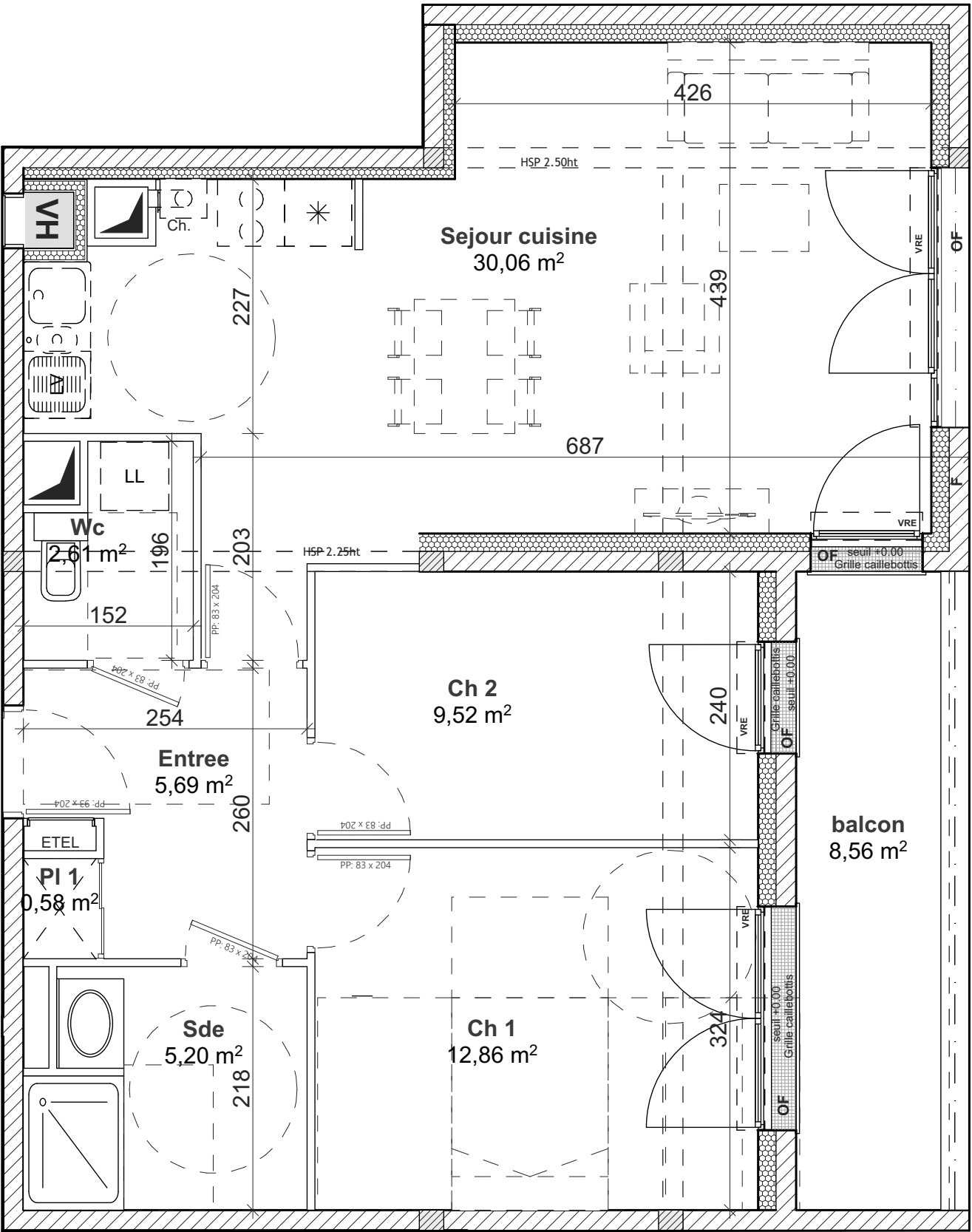
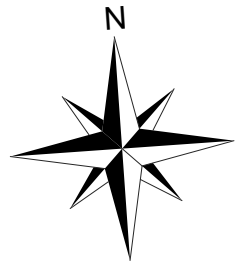

Plan non contractuel. Le mobilier et l'électroménager ne sont pas fournis. EDIFIDES se réserve la possibilité d'apporter des modifications de dimensions libres et d'équipements, en fonction des contraintes techniques de construction. Les retombées, soffites, faux plafonds, et canalisations, ne sont pas tous représentés. L'aménagement des espaces verts est donné à titre indicatif. EDIFIDES se réserve la possibilité d'apporter des modifications (escaliers, différences de niveaux).

Rue Basse
CAEN(14)

MAITRE D'OUVRAGE



EDIFIDES
12 Place de la République
14 000 CAEN
Tel: 02 31 27 89 89



Plan de localisation



ETAGE	LOGEMENT
ETAGE 3	T3 - B305
Surface habitable: 66,52 m²	
Sejour cuisine	30,06
Ch 1	12,86
Ch 2	9,52
Entree	5,69
Sde	5,20
Wc	2,61
PI 1	0,58
balcon	8,56



Date:
06.09.2023

Indice A

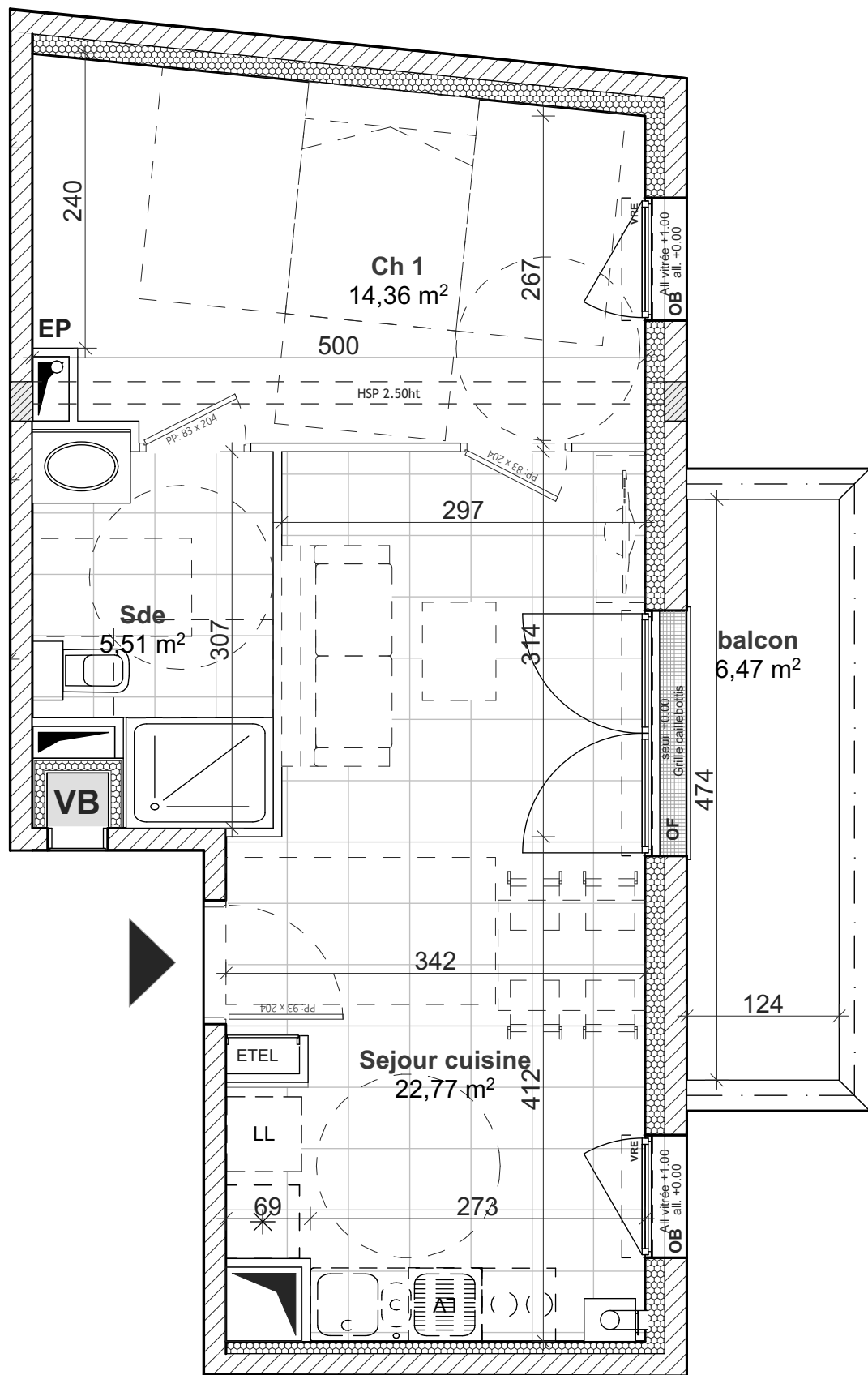
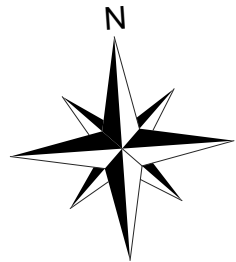

Plan non contractuel. Le mobilier et l'électroménager ne sont pas fournis. EDIFIDES se réserve la possibilité d'apporter des modifications de dimensions libres et d'équipements, en fonction des contraintes techniques de construction. Les retombées, soffites, faux plafonds, et canalisations, ne sont pas tous représentés. L'aménagement des espaces verts est donné à titre indicatif. EDIFIDES se réserve la possibilité d'apporter des modifications (escaliers, différences de niveaux).

Rue Basse
CAEN(14)

MAITRE D'OUVRAGE



EDIFIDES
12 Place de la République
14 000 CAEN
Tel: 02 31 27 89 89



Plan de localisation



ETAGE	LOGEMENT
ETAGE 4	T2 - B401
Surface habitable: 42,64 m²	
Sejour cuisine Ch 1 Sde	22,77 14,36 5,51
balcon	6,47

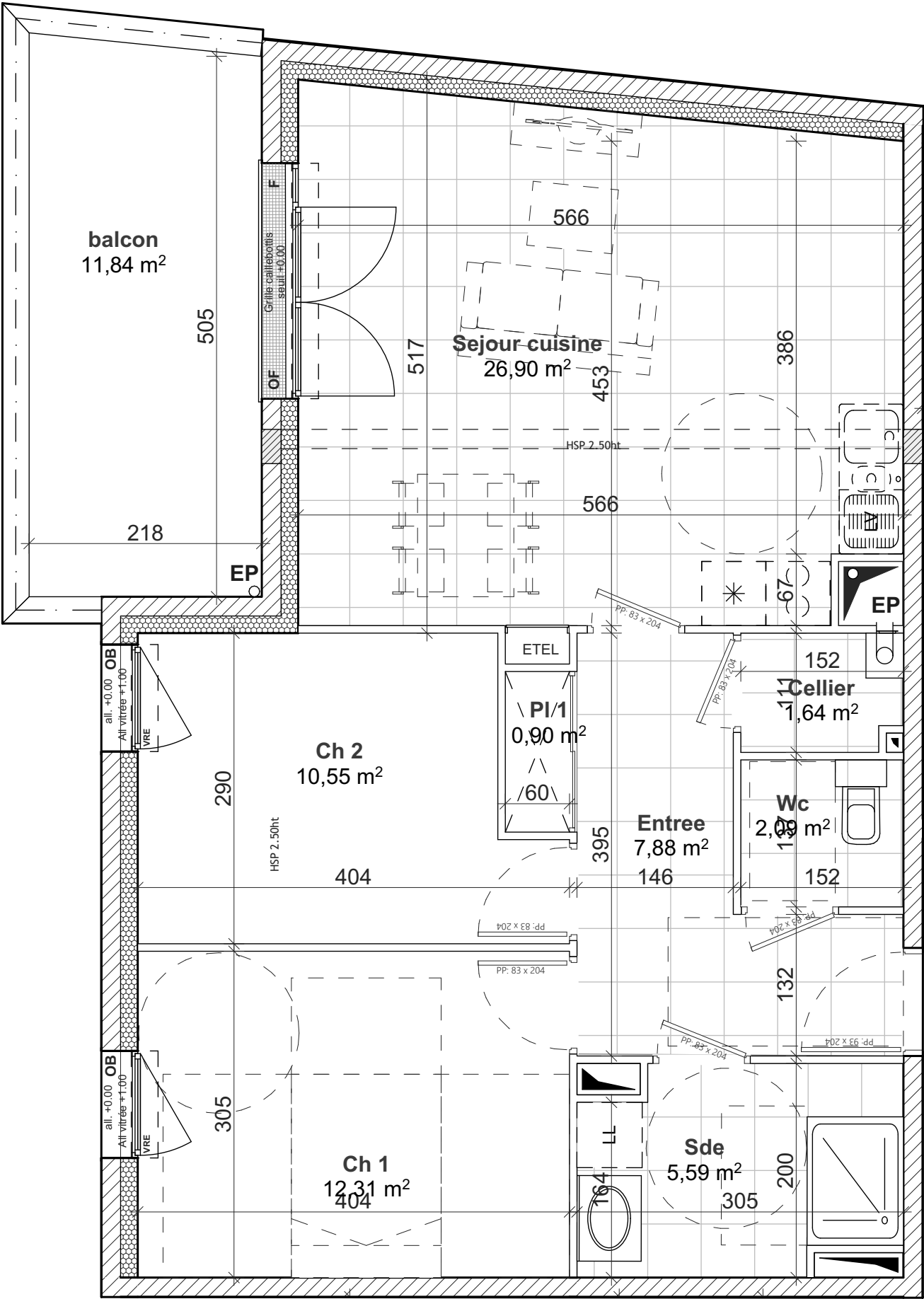
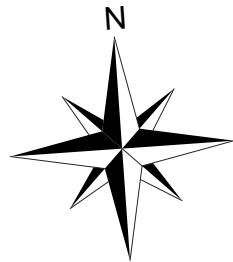

Plan non contractuel. Le mobilier et l'électroménager ne sont pas fournis. EDIFIDES se réserve la possibilité d'apporter des modifications de dimensions libres et d'équipements, en fonction des contraintes techniques de construction. Les retombées, soffites, faux plafonds, et canalisations, ne sont pas tous représentés. L'aménagement des espaces verts est donné à titre indicatif. EDIFIDES se réserve la possibilité d'apporter des modifications (escaliers, différences de niveaux).

Rue Basse
CAEN(14)

MAITRE D'OUVRAGE



EDIFIDES
12 Place de la République
14 000 CAEN
Tel: 02 31 27 89 89



Plan de localisation

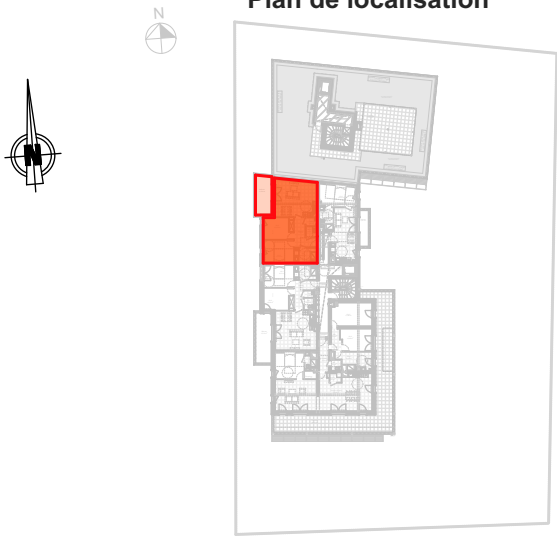

ETAGE	LOGEMENT
ETAGE 4	T3 - B402
Surface habitable: 67,86 m²	
Sejour cuisine	26,90
Ch 1	12,31
Ch 2	10,55
Entree	7,88
Sde	5,59
Wc	2,09
Cellier	1,64
PI 1	0,90
balcon	11,84



Date:
06.09.2023

Indice A

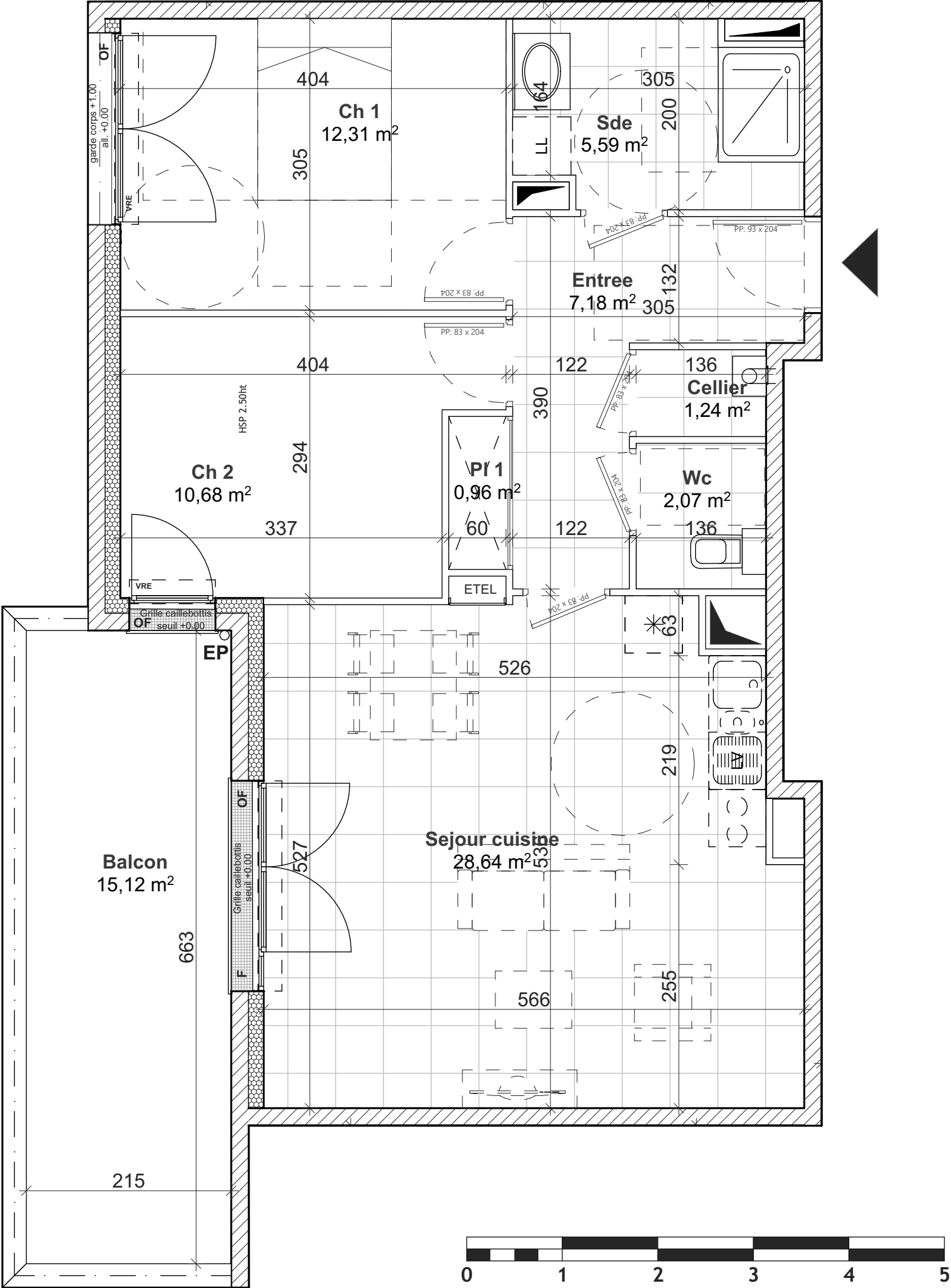
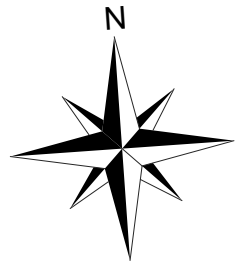

Plan non contractuel. Le mobilier et l'électroménager ne sont pas fournis. EDIFIDES se réserve la possibilité d'apporter des modifications de dimensions libres et d'équipements, en fonction des contraintes techniques de construction. Les retombées, soffites, faux plafonds, et canalisations, ne sont pas tous représentés. L'aménagement des espaces verts est donné à titre indicatif. EDIFIDES se réserve la possibilité d'apporter des modifications (escaliers, différences de niveaux).

Rue Basse
CAEN(14)

MAITRE D'OUVRAGE



EDIFIDES
12 Place de la République
14 000 CAEN
Tel: 02 31 27 89 89



Plan de localisation

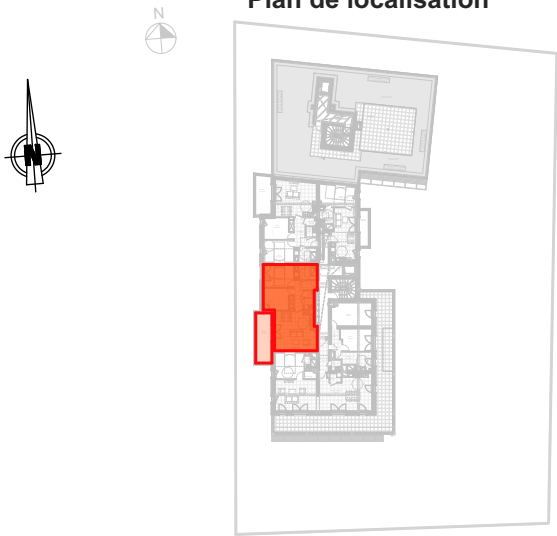

ETAGE	LOGEMENT
ETAGE 4	T3 - B403
Surface habitable: 68,67 m²	
Sejour cuisine	28,64
Ch 1	12,31
Ch 2	10,68
Entree	7,18
Sde	5,59
Wc	2,07
Cellier	1,24
PI 1	0,96
Balcon	15,12

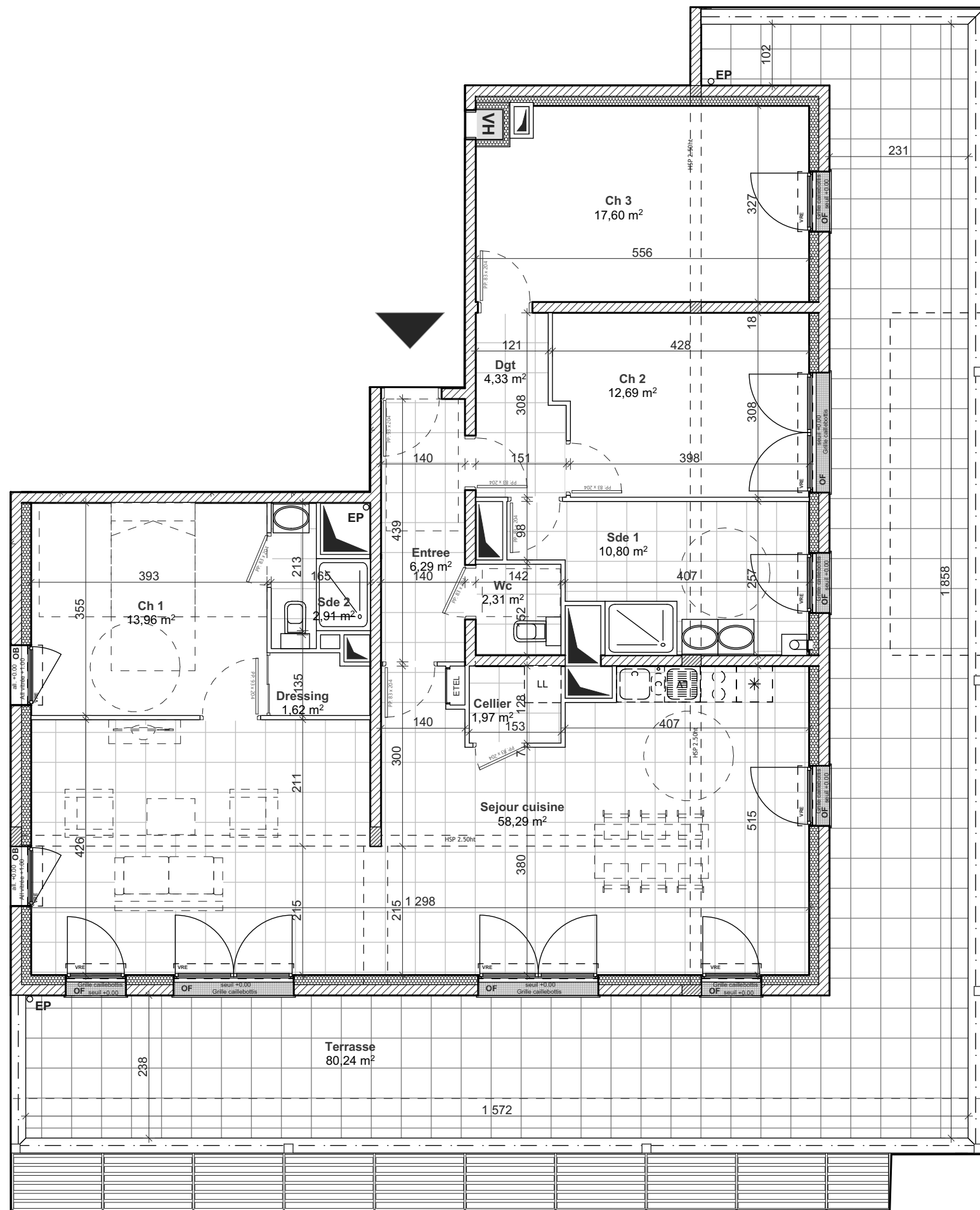
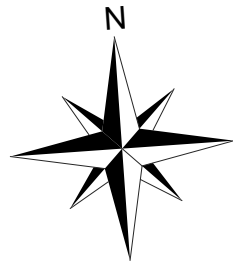

Plan non contractuel. Le mobilier et l'électroménager ne sont pas fournis. EDIFIDES se réserve la possibilité d'apporter des modifications de dimensions libres et d'équipements, en fonction des contraintes techniques de construction. Les retombées, soffites, faux plafonds, et canalisations, ne sont pas tous représentés. L'aménagement des espaces verts est donné à titre indicatif. EDIFIDES se réserve la possibilité d'apporter des modifications (escaliers, différences de niveaux).

Rue Basse CAEN(14)

MAITRE D'OUVRAGE



EDIFIDES
12 Place de la République
14 000 CAEN
Tel: 02 31 27 89 89



Plan de localisation

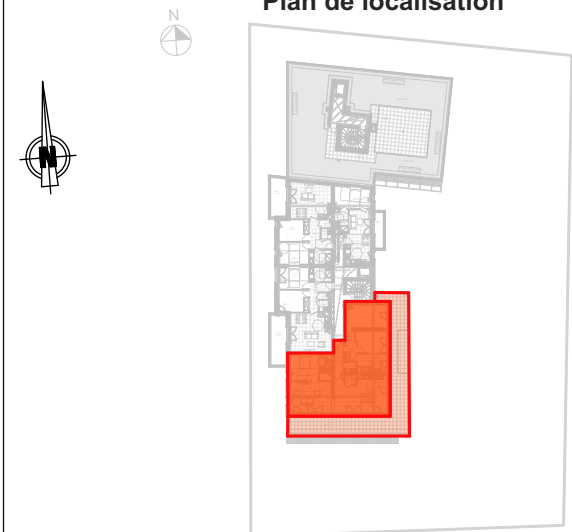

ETAGE	LOGEMENT
ETAGE 4	T2 - B404
Surface habitable: 132,77 m²	
Sejour cuisine	58,29
Ch 3	17,60
Ch 1	13,96
Ch 2	12,69
Sde 1	10,80
Entree	6,29
Dgt	4,33
Sde 2	2,91
Wc	2,31
Cellier	1,97
Dressing	1,62
Balcon	15,12

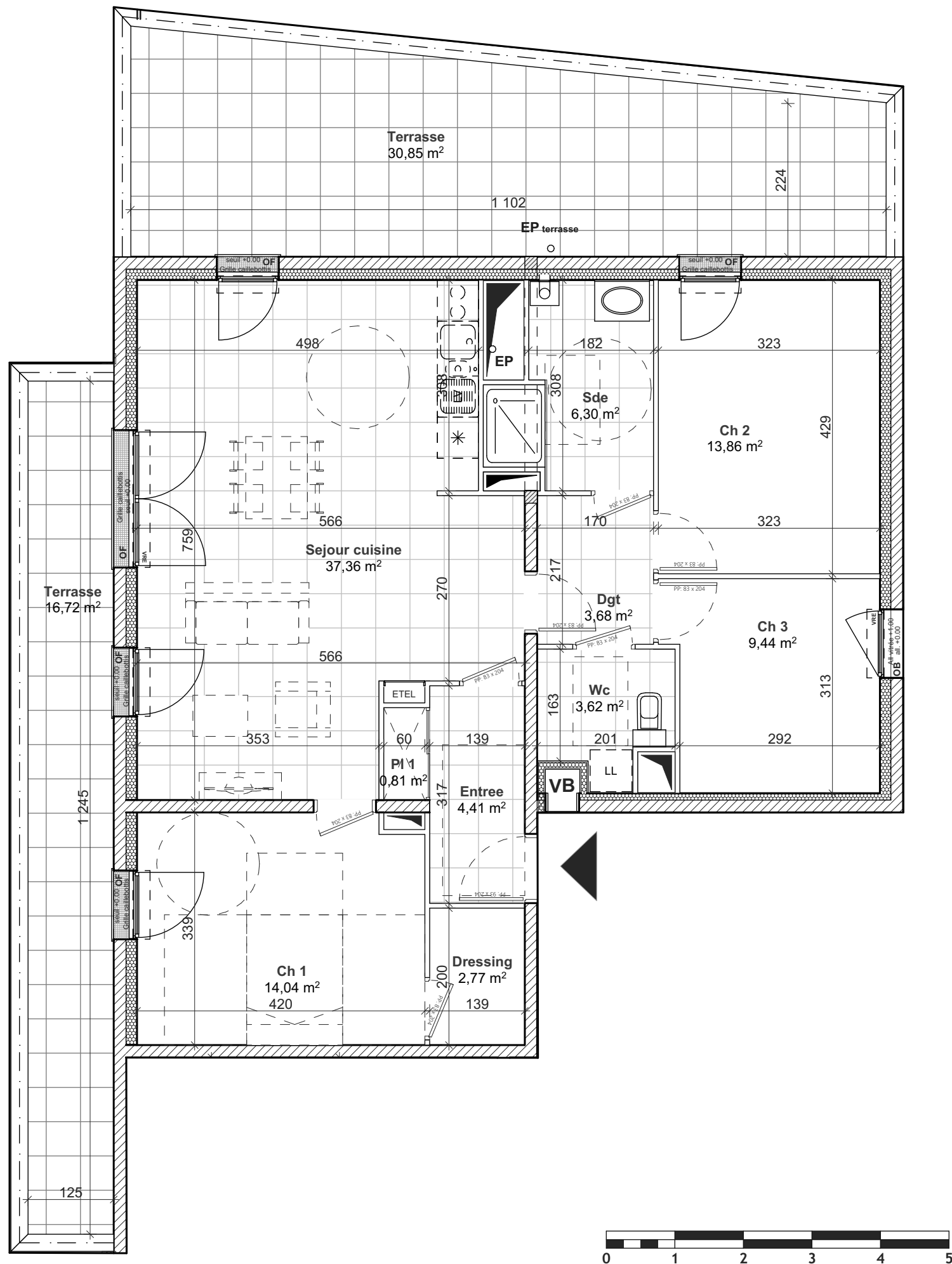
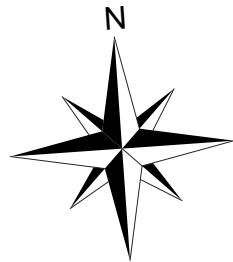

Rue Basse CAEN(14)

MAITRE D'OUVRAGE



EDIFIDES
12 Place de la République
14 000 CAEN
Tel: 02 31 27 89 89



Plan de localisation

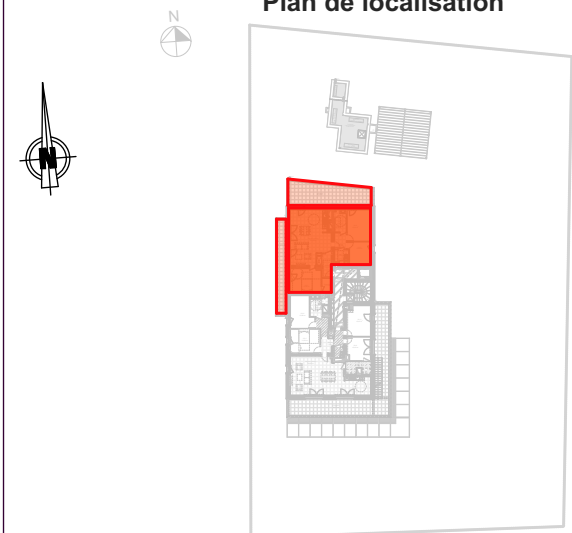

ETAGE

LOGEMENT

ETAGE 5

T4 - B501

Surface habitable:

96,29 m²

Sejour cuisine	37,36
Ch 1	14,04
Ch 2	13,86
Ch 3	9,44
Sde	6,30
Entree	4,41
Dgt	3,68
Wc	3,62
Dressing	2,77
PI 1	0,81

Terrasse	16,72
Terrasse	30,85

Plan non contractuel. Le mobilier et l'électroménager ne sont pas fournis. EDIFIDES se réserve la possibilité d'apporter des modifications de dimensions libres et d'équipements, en fonction des contraintes techniques de construction. Les retombées, soffites, faux plafonds, et canalisations, ne sont pas tous représentés. L'aménagement des espaces verts est donné à titre indicatif. EDIFIDES se réserve la possibilité d'apporter des modifications (escaliers, différences de niveaux).

atelier **26**
ARCHITECTES

Date:
06.09.2023

Indice A

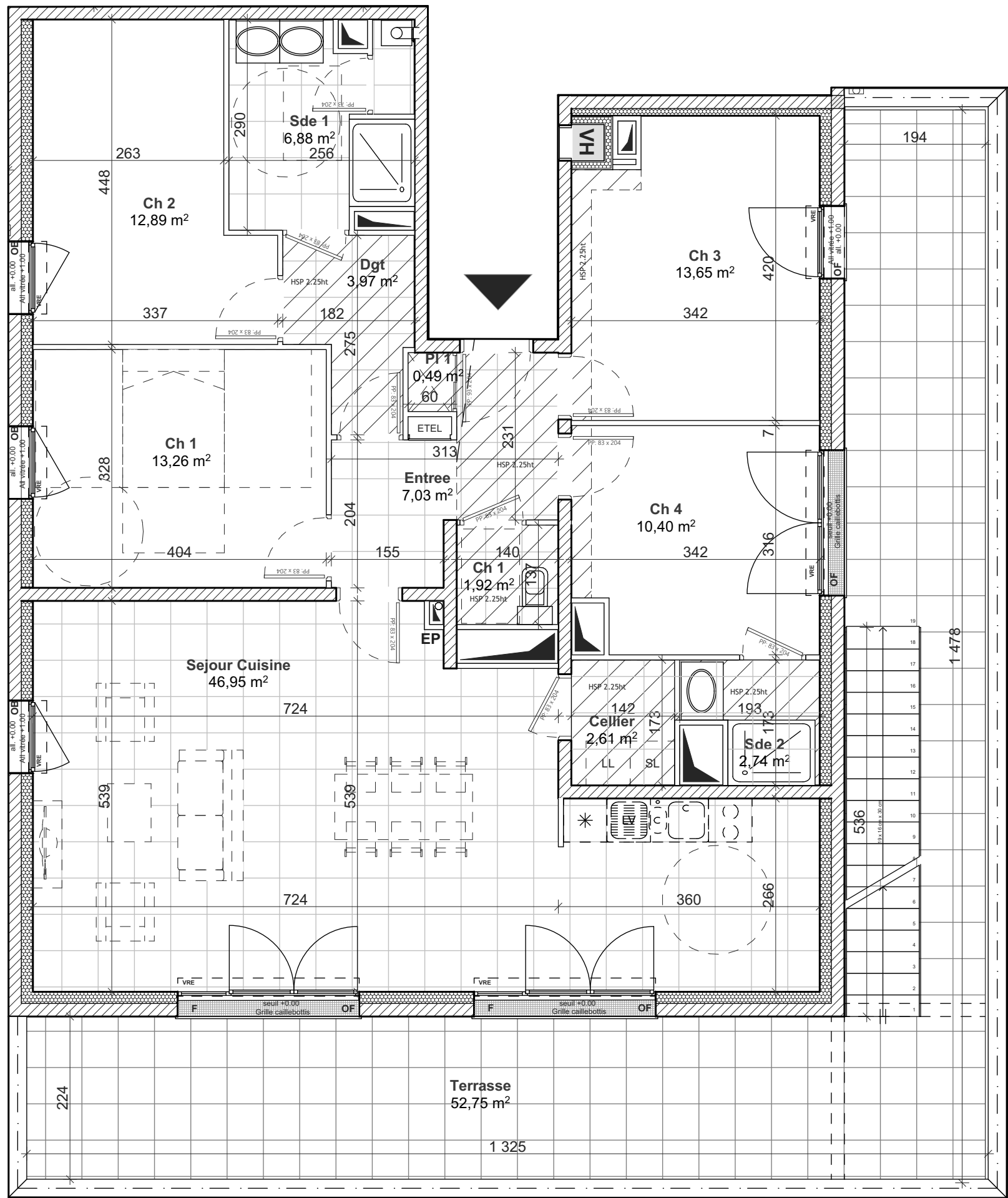
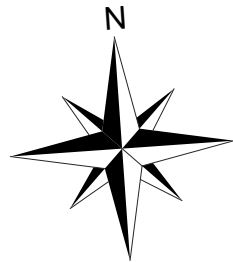

Plan non contractuel. Le mobilier et l'électroménager ne sont pas fournis. EDIFIDES se réserve la possibilité d'apporter des modifications de dimensions libres et d'équipements, en fonction des contraintes techniques de construction. Les retombées, soffites, faux plafonds, et canalisations, ne sont pas tous représentés. L'aménagement des espaces verts est donné à titre indicatif. EDIFIDES se réserve la possibilité d'apporter des modifications (escaliers, différences de niveaux).

Rue Basse
CAEN(14)

MAITRE D'OUVRAGE



EDIFIDES
12 Place de la République
14 000 CAEN
Tel: 02 31 27 89 89



Plan de localisation

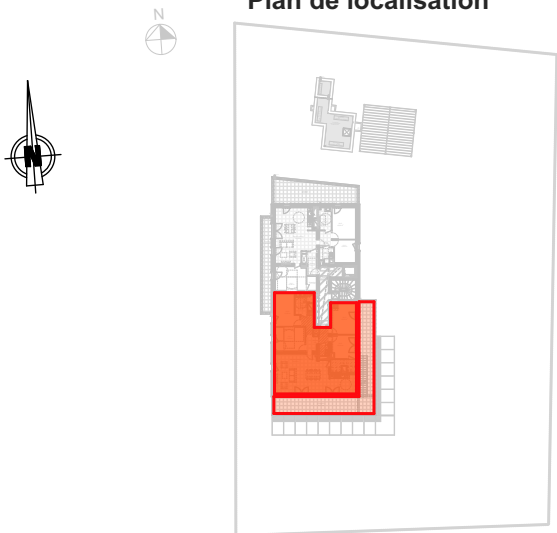

ETAGE	LOGEMENT
ETAGE 5	T5 - B502
Surface habitable: 122,79 m²	
Sejour Cuisine	46,95
Ch 3	13,65
Ch 1	13,26
Ch 2	12,89
Ch 4	10,40
Entree	7,03
Sde 1	6,88
Dgt	3,97
Sde 2	2,74
Cellier	2,61
Ch 1	1,92
PI 1	0,49
Terrasse	52,75

atelier26
ARCHITECTES

Date:
06.09.2023

Index A



MAITRE D'OUVRAGE

EDIFIDES
12 Place de la République
14 000 CAEN
Tel: 02 31 27 89 89

Rue Basse
CAEN(14)

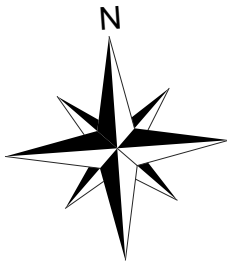

PROJET EDIFIDES
collectif 46 logs

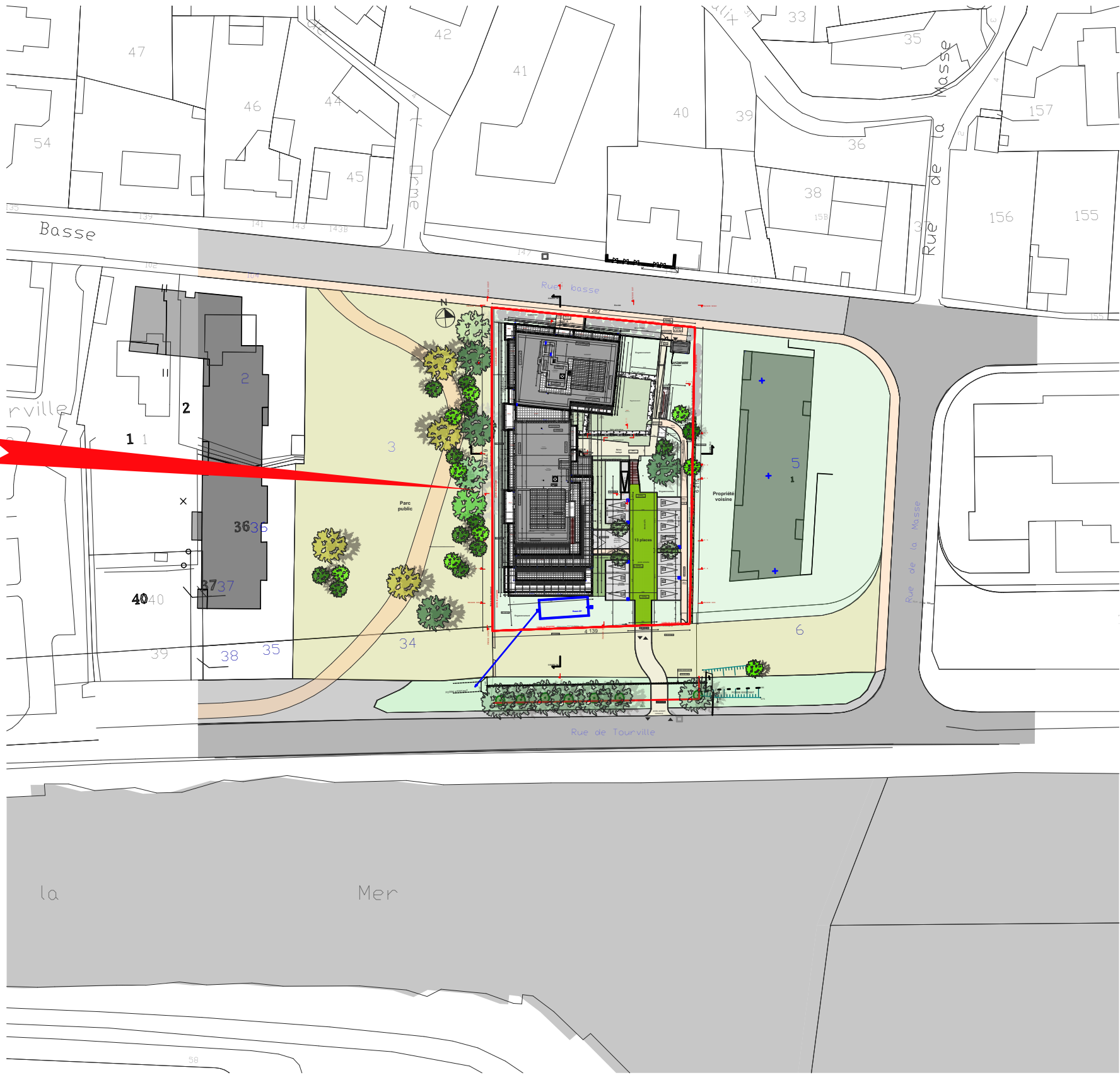



EDIFIDES
12 Place de la République
14 000 CAEN
Tel: 02 31 27 89 89

Rue Basse
CAEN(14)



atelier**26**
ARCHITECTES

Indice A



MAITRE D'OUVRAGE

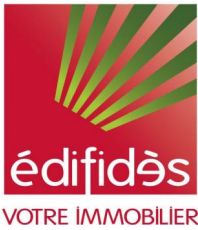

EDIFIDES
12 Place de la République
14 000 CAEN
Tel: 02 31 27 89 89

Rue Basse
CAEN(14)

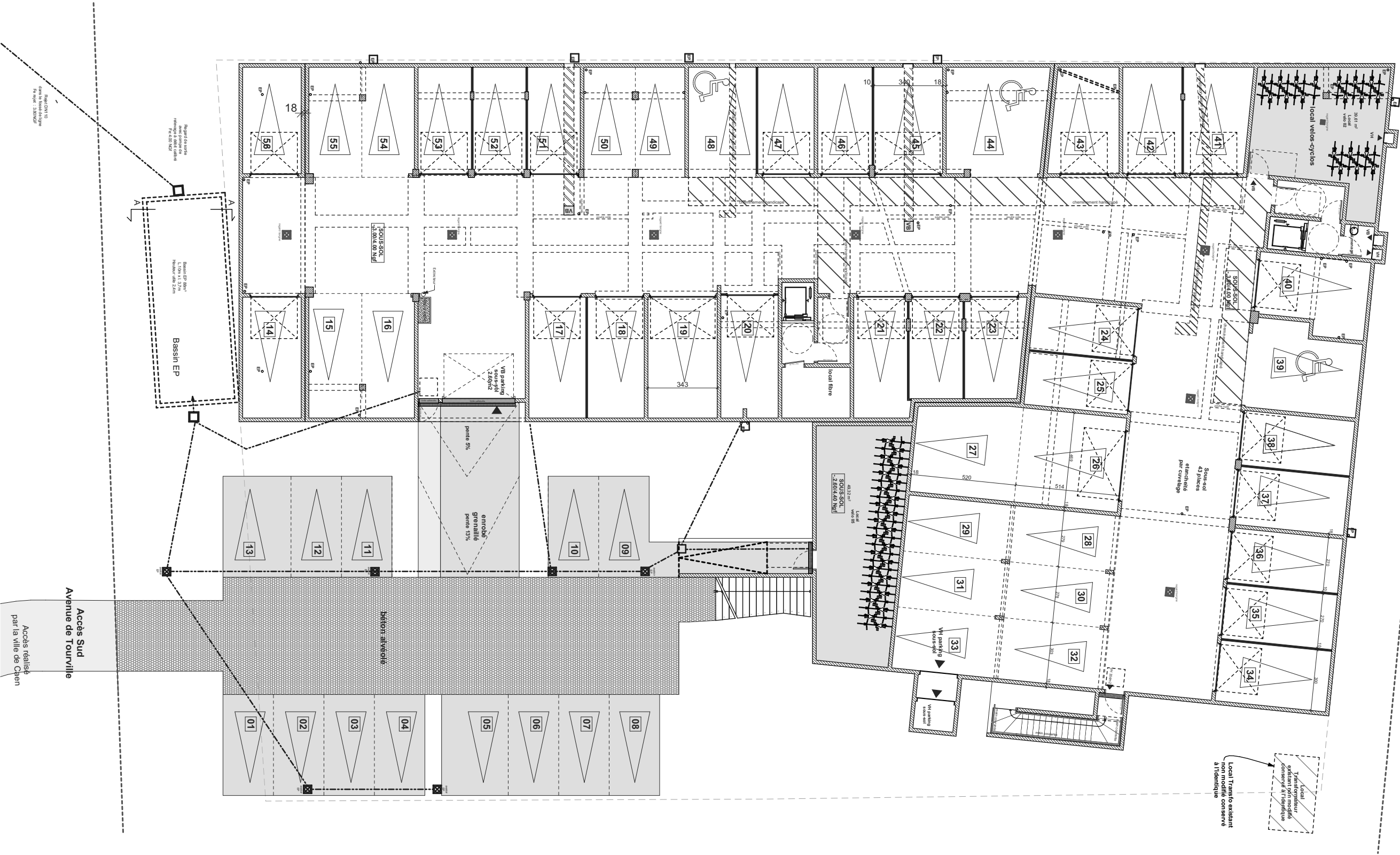

SOUS-SOL

Plan non contractuel. Le mobilier et l'électroménager ne sont pas fournis. EDIFIDES se réserve la possibilité d'apporter des modifications de dimensions libres et d'équipements, en fonction des contraintes techniques de construction. Les retombées, soffites, faux plafonds, et canalisations, ne sont pas tous représentés. L'aménagement des espaces verts est donné à titre indicatif. EDIFIDES se réserve la possibilité d'apporter des modifications (escaliers, différences de niveaux).



MAITRE D'OUVRAGE

EDIFIDES
12 Place de la République
14 000 CAEN
Tel: 02 31 27 89 89

Rue Basse
CAEN(14)

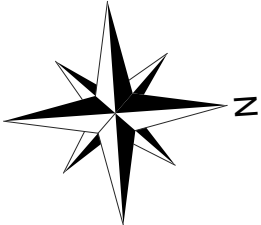
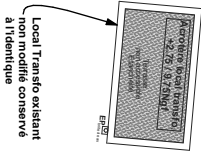
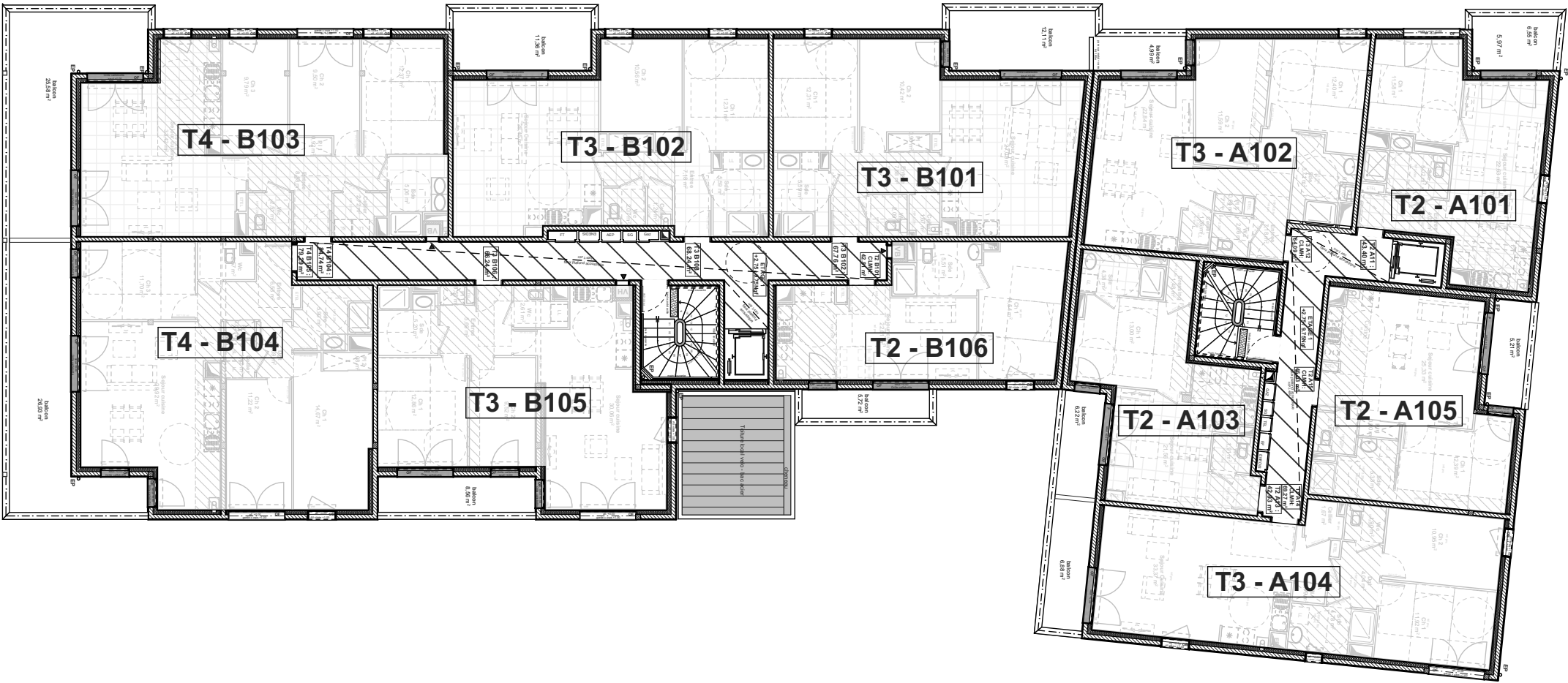

ETAGE 1

Plan non contractuel. Le mobilier et l'électroménager ne sont pas fournis. EDIFIDES se réserve la possibilité d'apporter des modifications de dimensions libres et d'équipements, en fonction des contraintes techniques de construction. Les retombées, soffites, faux plafonds, et canalisations, ne sont pas tous représentés. L'aménagement des espaces verts est donné à titre indicatif. EDIFIDES se réserve la possibilité d'apporter des modifications (escaliers, différences de niveaux).



Date:
06.09.2023

Indice A



MAITRE D'OUVRAGE

EDIFIDES
12 Place de la République
14 000 CAEN
Tel: 02 31 27 89 89

Rue Basse
CAEN(14)

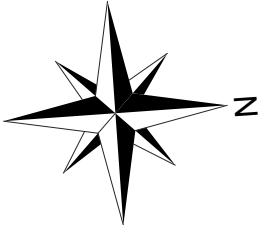
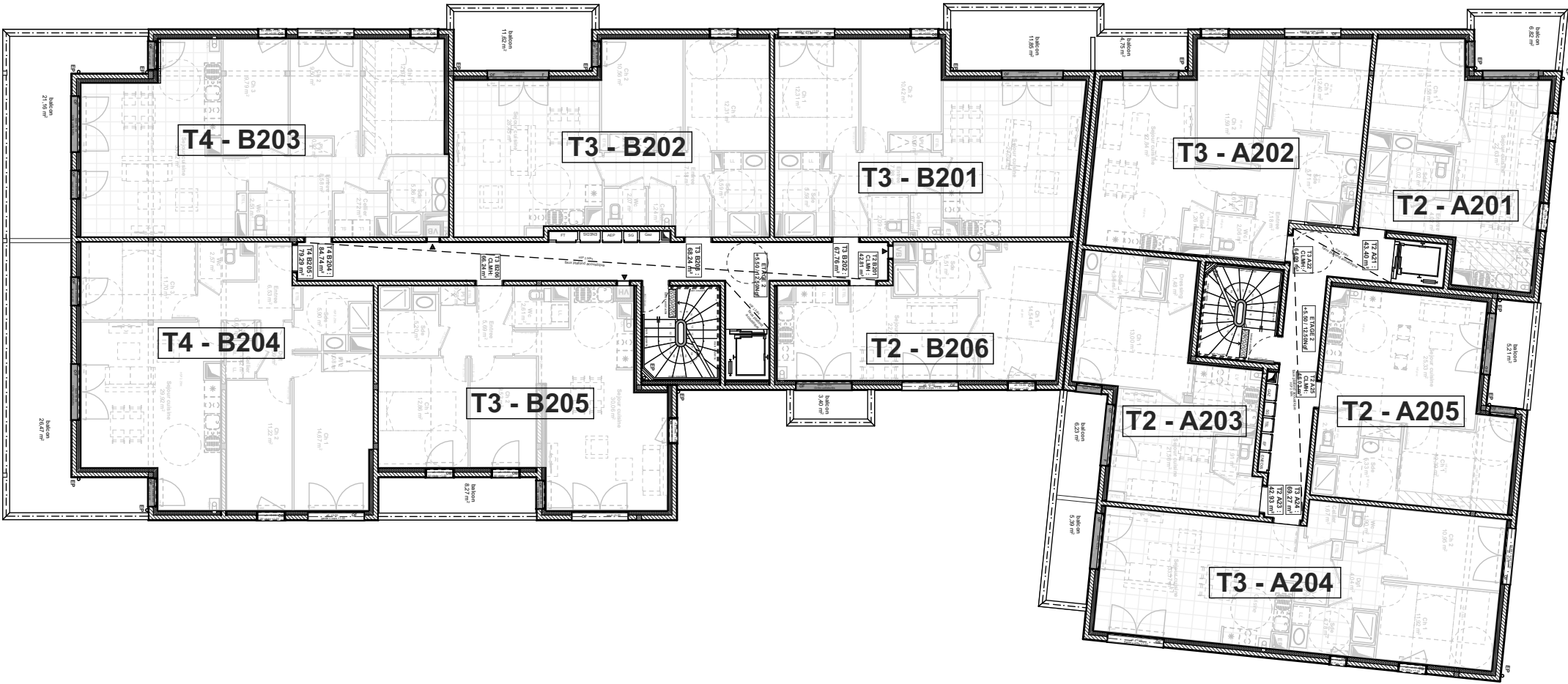

ETAGE 2



Plan non contractuel. Le mobilier et l'électroménager ne sont pas fournis. EDIFIDES se réserve la possibilité d'apporter des modifications de dimensions libres et d'équipements, en fonction des contraintes techniques de construction. Les retombées, soffites, faux plafonds, et canalisations, ne sont pas tous représentés. L'aménagement des espaces verts est donné à titre indicatif. EDIFIDES se réserve la possibilité d'apporter des modifications (escaliers, différences de niveaux).



Date:
06.09.2023

Indice A



MAITRE D'OUVRAGE

EDIFIDES
12 Place de la République
14 000 CAEN
Tel: 02 31 27 89 89

Rue Basse
CAEN(14)

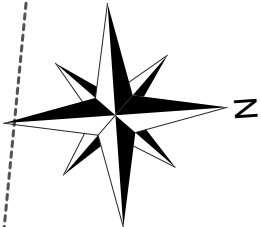
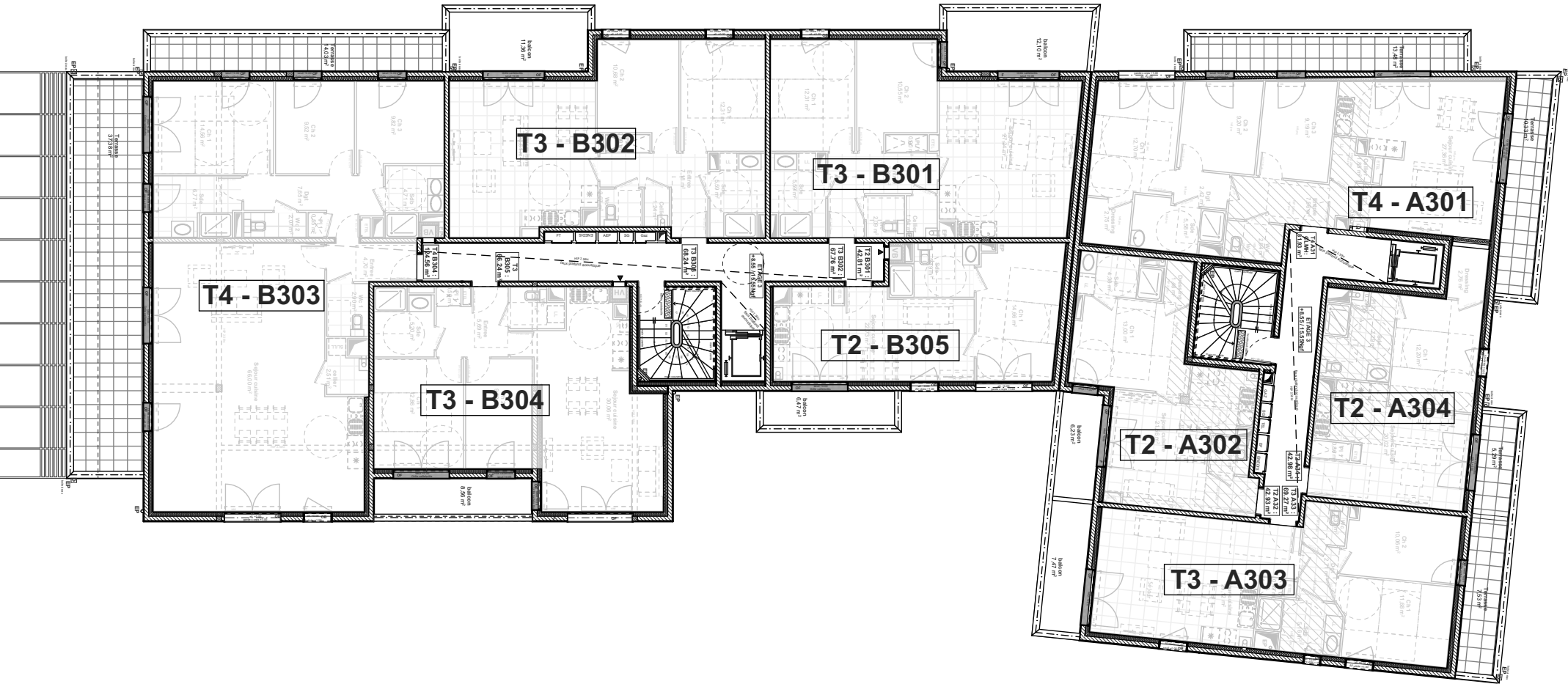

ETAGE 3

Plan non contractuel. Le mobilier et l'électroménager ne sont pas fournis. EDIFIDES se réserve la possibilité d'apporter des modifications de dimensions libres et d'équipements, en fonction des contraintes techniques de construction. Les retombées, soffites, faux plafonds, et canalisations, ne sont pas tous représentés. L'aménagement des espaces verts est donné à titre indicatif. EDIFIDES se réserve la possibilité d'apporter des modifications (escaliers, différences de niveaux).

atelier 26
ARCHITECTES

Date:
06.09.2023

Indice A



MAITRE D'OUVRAGE

EDIFIDES
12 Place de la République
14 000 CAEN
Tel: 02 31 27 89 89

Rue Basse
CAEN(14)

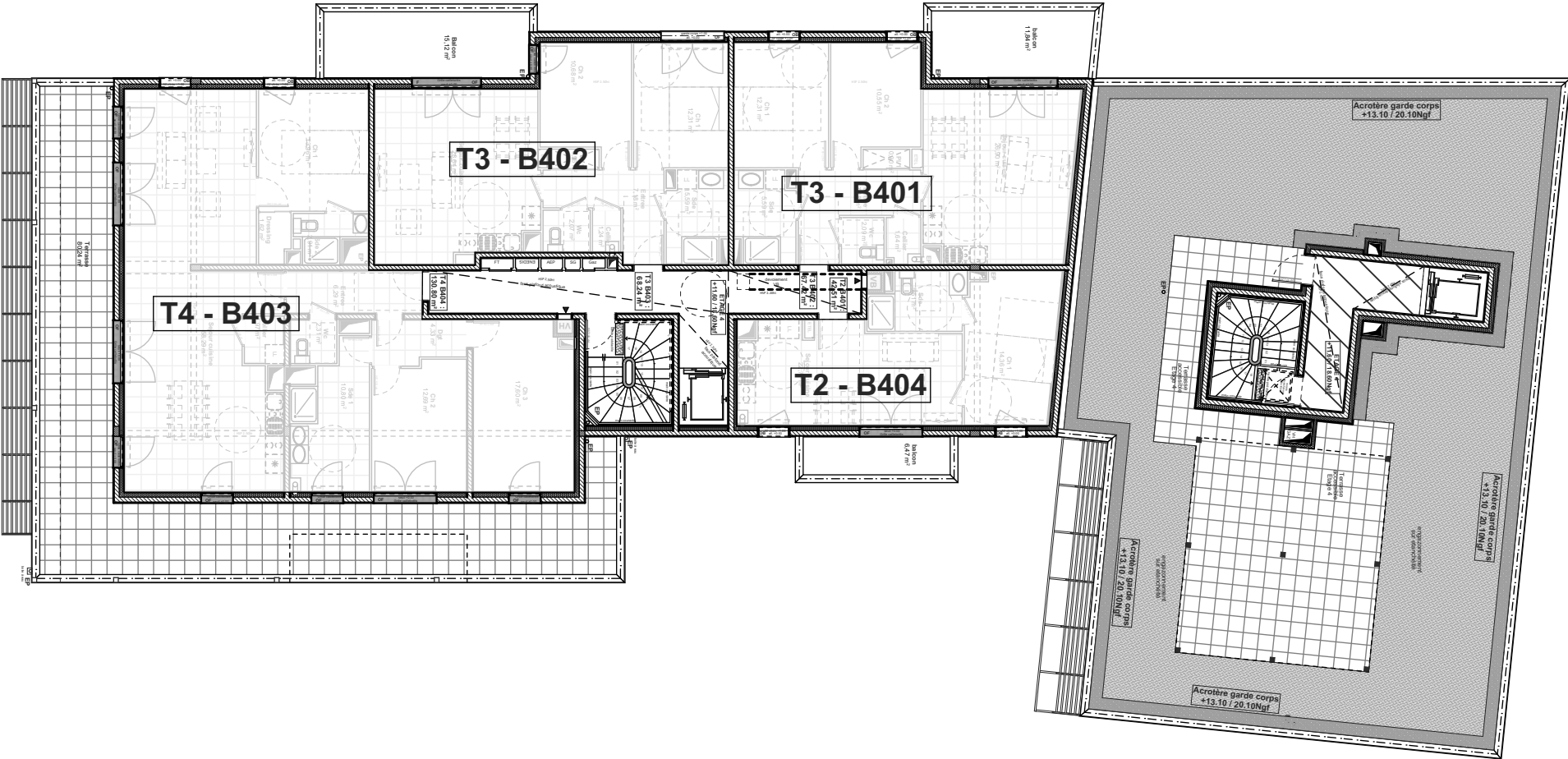

ETAGE 4

Plan non contractuel. Le mobilier et l'électroménager ne sont pas fournis. EDIFIDES se réserve la possibilité d'apporter des modifications de dimensions libres et d'équipements, en fonction des contraintes techniques de construction. Les retombées, soffites, faux plafonds, et canalisations, ne sont pas tous représentés. L'aménagement des espaces verts est donné à titre indicatif. EDIFIDES se réserve la possibilité d'apporter des modifications (escaliers, différences de niveaux).



Date:
06.09.2023

Indice A

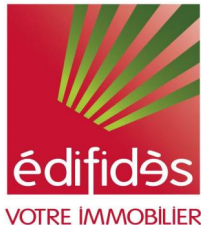

MAITRE D'OUVRAGE

EDIFIDES
12 Place de la République
14 000 CAEN
Tel: 02 31 27 89 89

Rue Basse
CAEN(14)

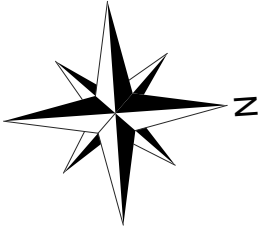
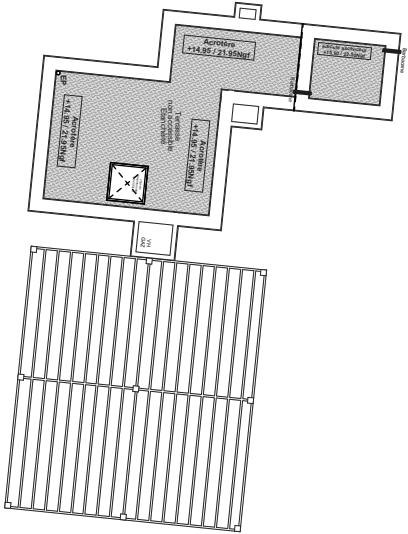
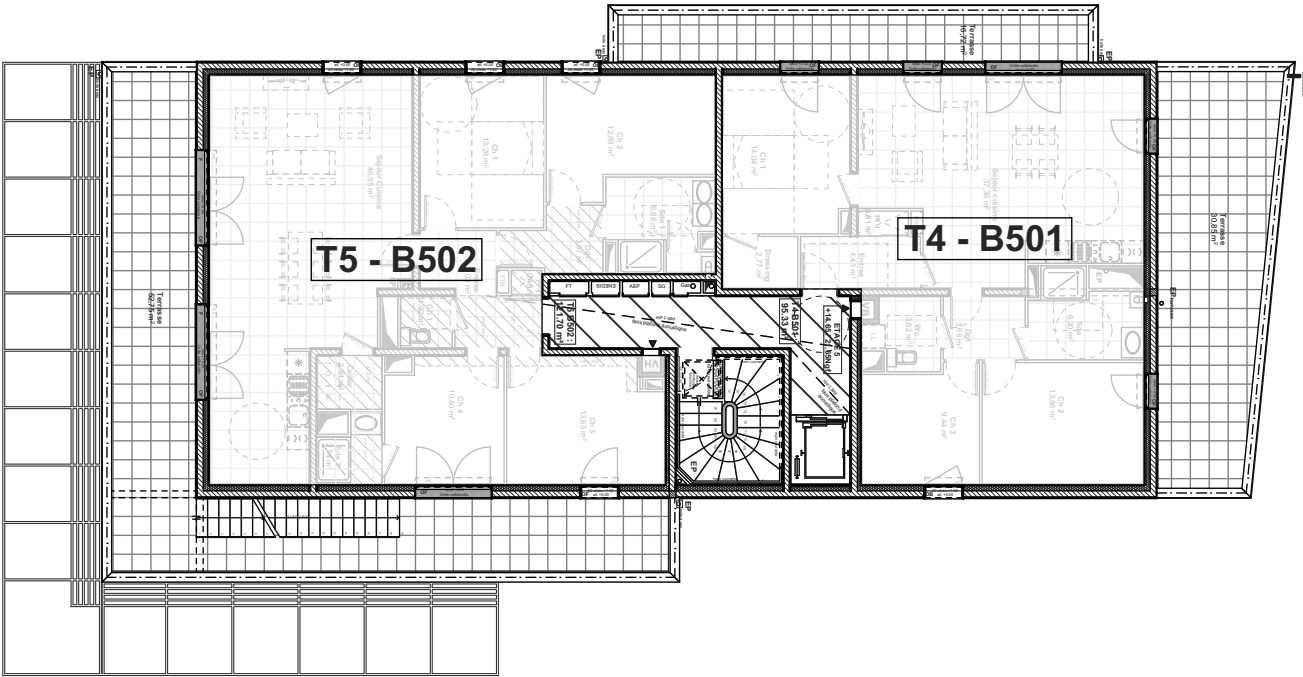

ETAGE 5

Plan non contractuel. Le mobilier et l'électroménager ne sont pas fournis. EDIFIDES se réserve la possibilité d'apporter des modifications de dimensions libres et d'équipements, en fonction des contraintes techniques de construction. Les retombées, soffites, faux plafonds, et canalisations, ne sont pas tous représentés. L'aménagement des espaces verts est donné à titre indicatif. EDIFIDES se réserve la possibilité d'apporter des modifications (escaliers, différences de niveaux).

atelier**26**
ARCHITECTES

Date:
06.09.2023

Indice A