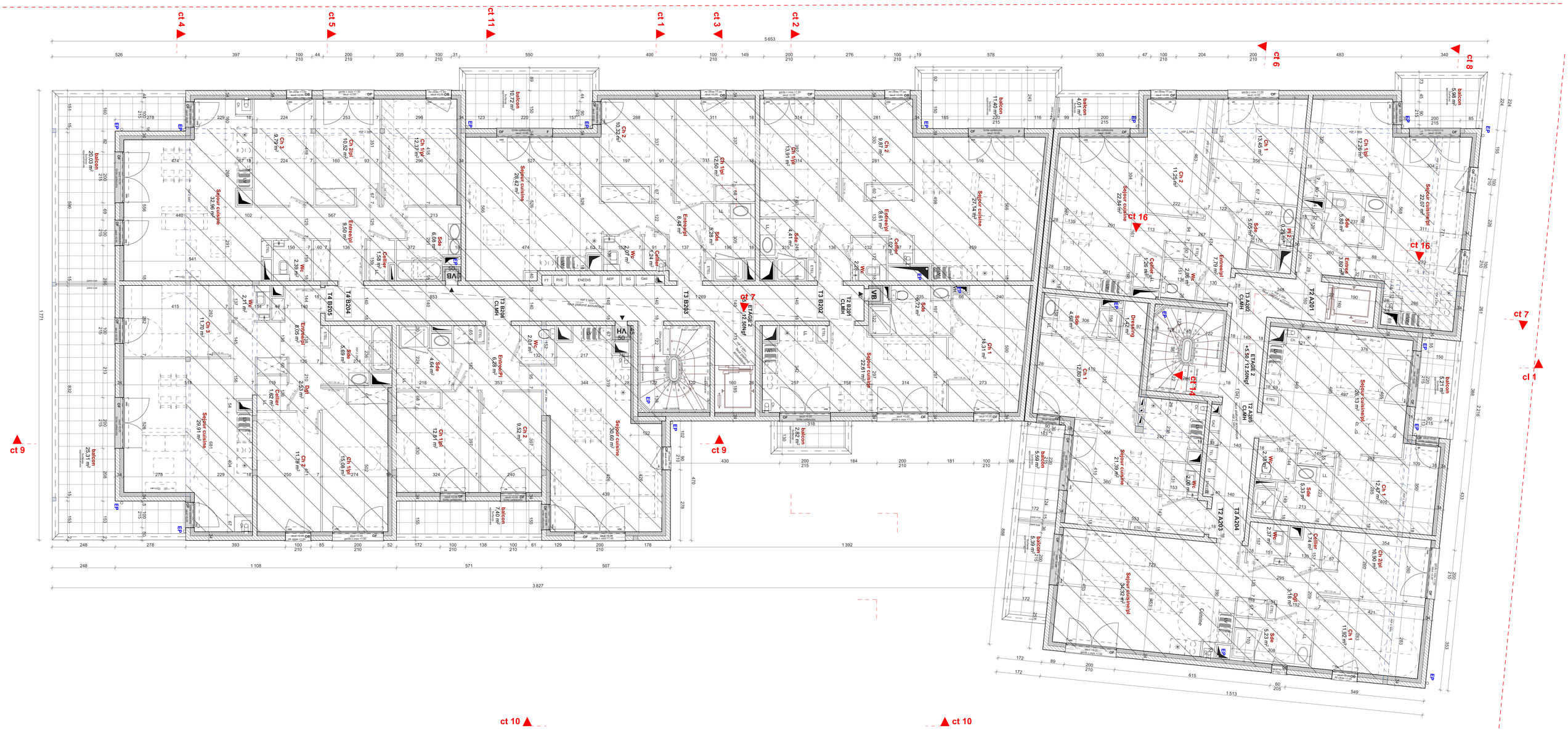

Commune :	**CAEN (14)**
Projet :	**CONSTRUCTION DE 46 Logements**
Adresse :	**108 Rue Basse**
Maîtrise d'ouvrage :	**EDIFIDES CAEN** 12 Place de la République 14 000 CAEN 02 50 65 45 95
Maîtrise d'oeuvre :	**Atelier 2G Architectes** 16 Rue Roger Sallengro - Centre commercial Colbert 14550 BLAINVILLE SUR ORNE Tel: 02 31 43 74 59 - Fax: 02 31 47 81 56 Email: contact@atelier2g.com Internet : www.atelier2g.com
Economiste :	**CABINET HELEINE** 58 B Route de Bretagne 14760 BRETTEVILLE SUR ODON Tel: 02.31.74.16.16 Email: dh@cabinet-heleine.fr
Bureau d'étude Thermique-Fluides :	**BET DELTA FLUIDES** 3 route d'IFS 14000 Caen Tel: 02 31 29 32 99 Email: deltafluides.caen@wanadoo.fr
Controleur Technique :	**QUALICONSULT** 1 Avenue Tsukuba Le CITIS - 14205 Hérouville Saint Clair Tel: 02 31 53 40 50 - Fax: 02 31 44 68 06 Email: paul.maertens@qualiconsult.fr
Bureau d'éudes structures :	**SARL LE COZ Christophe** Espace la Monnaie- 48 rue de Bray 35510 Cesson Sévigné Tel: 02 99 50 01 63 - Fax: 02 99 41 91 65 Email: c.lecoz@be-lecoz.fr

MODIFICATIONS	IND	DATE	

Maîtrise d'oeuvre	Maîtrise d'ouvrage	Légende :	Echelle :	Date :	DOSSIER MARCHE
atelier 2G architectes	édifidès VOTRE INVACIBLER	PLAN ETAGE 2	1/50	28 04 25	
			Référence : ECT-19	Indice : 05	